

**2002**

**I. čtvrtletí**

**ISPV**

# **INFORMAČNÍ SYSTÉM O PRŮMĚRNÉM VÝDĚLKU**

**Pravidelné čtvrtletní výběrové statistické  
šetření o průměrných výdělcích**

**INFORMAČNÍ SYSTÉM  
O CENĚ PRÁCE**

**MPSV ČR**



**2002**

**I. čtvrtletí**

**ISPV**

# **INFORMAČNÍ SYSTÉM O PRŮMĚRNÉM VÝDĚLKU**

**COPYRIGHT**

**MINISTERSTVO PRÁCE A SOCIÁLNÍCH VĚCÍ**

**Publikace ani její část nesmí být  
kopírována, rozšiřována a zařazována  
do informačních systémů  
v jakékoliv formě (elektronické, mechanické,  
optické, magnetické aj.) bez písemného  
souhlasu Ministerstva práce a sociálních věcí ČR.**

**ZPRACOVATEL**

**TREXIMA, spol. s r.o., tř. T. Bati 299, 764 21 Zlín - Louky**



**2002**

**I. čtvrtletí**

## **OBSAH**

**ÚVODNÍ ČÁST**

**VÝSLEDKOVÁ ČÁST - ČR podnikatelská sféra**

**VÝSLEDKOVÁ ČÁST - ČR nepodnikatelská sféra**

**PŘÍLOHY**



## Úvodní část

1	Informační systém o průměrných výdělcích .....	11
2	Metody statistického zjišťování ISPV .....	12
2.1	Výběrová metoda .....	12
2.2	Ekonomické subjekty a zaměstnanci .....	12
2.3	Metody výpočtu .....	13
2.4	Výstupy ISPV .....	14
2.5	Změny ve výsledkové publikaci od roku 2002 .....	15
3	Výběrový soubor .....	16
4	Přehled použitých symbolů .....	17

## Výsledková část ČR podnikatelská sféra

5	Struktura výběrového souboru ISPV	
P-Z0	Struktura výběrového souboru ISPV z hlediska zaměstnanců .....	21
P-Z1	Struktura výběrového souboru ISPV z hlediska organizací .....	22
6	Průměrné hodinové výdělky	
P-V0	Průměrné hodinové výdělky v podnikatelské sféře České republiky .....	23
P-V1	Průměrné hodinové výdělky podle hlavních tříd zaměstnání KZAM – R .....	24
P-V2	Průměrné hodinové výdělky podle věkových kategorií .....	25
P-V3	Průměrné hodinové výdělky podle tarifních stupňů .....	26
P-V4	Průměrné hodinové výdělky podle vzdělání .....	26
P-V5	Průměrné hodinové výdělky podle podskupin zaměstnání a zaměstnání KZAM-R .....	27
P-V6	Průměrné hodinové výdělky podle kategorie zaměstnání .....	36
P-V7	Průměrné hodinové výdělky podle kategorie odvětví OKEČ .....	36
P-V8	Průměrné hodinové výdělky podle pohlaví .....	37
P-V9	Průměrné hodinové výdělky podle krajů .....	37

7	Měsíční hrubé mzdy		
	M0	Průměrná hrubá měsíční mzda a její složky, diference, odpracovaný čas v podnikatelské sféře České republiky .....	38
	M1	Průměrná hrubá měsíční mzda a její složky, diference, odpracovaný čas podle hlavních tříd zaměstnání KZAM-R .....	39
	M5	Průměrná hrubá měsíční mzda a její složky, diference, odpracovaný čas podle podskupin zaměstnání a zaměstnání KZAM - R .....	40
8	Dynamika průměrných hodinových výdělků		
	P-D1	Dynamika průměrných hodinových výdělků podle hlavních tříd zaměstnání KZAM - R .....	53
	P-D2	Dynamika průměrných hodinových výdělků podle vzdělání .....	54
	P-D3	Dynamika průměrných hodinových výdělků podle věkových kategorií .....	55

## Výsledková část ČR nepodnikatelská sféra

9	Struktura výběrového souboru ISPV		
	NP-Z0	Struktura výběrového souboru ISPV z hlediska zaměstnanců .....	59
	NP-Z1	Struktura výběrového souboru ISPV z hlediska organizací .....	60
10	Průměrné hodinové výděvky		
	NP-V5	Průměrné hodinové výděvky podle podskupin zaměstnání a zaměstnání KZAM-R .....	61
11	Měsíční hrubé platy		
	NP-M5	Průměrný hrubý měsíční plat a jeho složky, diference, odpracovaný čas podle podskupin zaměstnání a zaměstnání KZAM - R .....	67

## Přílohy

12	Seznam vybraných SW firem, jejichž mzdové a personální programy podporují ISPV bez dodatečných nákladů respondenta .....	79
----	--	----



**2002**

**I. čtvrtletí**

## **ÚVODNÍ ČÁST**

**ISPV**

**METODY STATISTICKÉHO ZJIŠŤOVÁNÍ ISPV**

**VÝBĚROVÝ SOUBOR**

**PŘEHLED POUŽITÝCH SYMBOLŮ**



## 1. Informační systém o průměrných výdělích

Informační systém o průměrných výdělích (dále jen ISPV) je pravidelné výběrové statistické zjišťování mzdové úrovně zaměstnanců. Se čtvrtletní periodicitou monitoruje údaje o vyplacených mzdách a odpracované době jednotlivých zaměstnanců vybraných podniků. Ukazatelem aktuální výše mzdy v ISPV je průměrný hodinový výdělek, vypočtený pro náhrady pro pracovněprávní účely, podle § 17 zákona 1/1992 Sb. Druhým šetřeným indikátorem mzdové úrovně je hrubá mzda, vyplacená jednotlivcům od počátku roku do konce šetřené periody. Průměrný hodinový výdělek je krátkodobým indikátorem mzdové úrovně, hrubá měsíční mzda je vypočtena z celkové sumy mzdových prostředků, vyplacených zaměstnanci od počátku roku.

ISPV zjišťuje, kromě zmíněných ukazatelů, i strukturu hrubých mezd a sleduje diferenciaci a vývoj mzdové úrovně. Mzdy podle profesí jsou zjišťovány v systému Klasifikace zaměstnání ČSÚ KZAM-R, který je závazný pro statistická zjišťování, prováděná podle zákona č. 89/1995 Sb., o státní statistické službě v platném znění. Výsledné průměrné hodnoty mohou být členěny jak podle charakteristik zaměstnanců (například faktory složitosti práce, dosažené vzdělání, věk a pohlaví zaměstnanců), tak podle firemních charakteristik (odvětví klasifikace OKEČ, region, typ organizace).

Statistické zjišťování, prováděné Ministerstvem práce a sociálních věcí ČR, je pod názvem "Čtvrtletní šetření o ceně práce" zařazeno do programu statistických zjišťování, vyhlášených ČSÚ ve sbírce zákonů pro příslušný kalendářní rok (viz Opatření ČSÚ, částka 109/2000 Sb.). ISPV tak doplňuje státní statistiku práce, realizovanou Českým statistickým úřadem, detailním pohledem na situaci u jednotlivých pracovních pozicí.

Rozsah výběrového souboru ISPV a míra reprezentativnosti dovoluje zjišťovat i mzdovou úroveň v jednotlivých odvětvích a regionech, za podnikatelskou sféru i za celou Českou republiku. Při interpretaci zjištěných statistických veličin a srovnávání se statistikou ČSÚ je však třeba brát v úvahu rozdílné zdroje dat (výběr ISPV a podnikové výkaznictví ČSÚ), rozdílné mzdové charakteristiky a rozdíly v metodách výpočtu.

## 2. Metody statistického zjišťování ISPV

### 2.1 Výběrová metoda

Program statistických zjišťování na rok 2002 definuje okruh zpravodajských jednotek tak, že

- zjišťování je vyčerpávající pro ekonomické subjekty s počtem zaměstnanců 1000 a více osob,
- zjišťování je výběrové pro ekonomické subjekty s počtem zaměstnanců do 999 osob,
- ekonomické subjekty s menším počtem zaměstnanců než 10 ISPV nešetří.

Výběr organizací do 1000 zaměstnanců lze charakterizovat jako stratifikovaný výběr podle odvětví, velikosti organizací a regionů. Regionem se pro potřeby výběru rozumí vyšší územní samosprávný celek (VÚSC) ve smyslu ústavního zákona č.347/97 Sb. Stratifikace pro výběr využívá úrovně kategorií odvětvové klasifikace ekonomických činností OKEČ a velikostních kategorií podle OECD. Oporou výběru je registr ekonomických subjektů ČSÚ. Podle aktuálního stavu registru ke konci roku se stanoví kvóty pro dovýběr organizací v následujícím roce. Systematickým náhodným výběrem v jednotlivých stratech se provádí doplňování souboru organizací ISPV tak, aby byly za ekonomicky přijatelných podmínek stanovené kvóty naplněny. Vybrané ekonomické subjekty zůstávají v šetření stále, o důvodech pro vyřazení z výběru (zánik firmy, organizační změna) se vede evidence. Aktuální stav naplnění podle dílčích kvót ukazuje tabulka "Struktura výběrového souboru ISPV z hlediska organizací", označená Z1. Tabulka Z0 ukazuje strukturu výběrového souboru z hlediska počtu zaměstnanců.

### 2.2 Ekonomické subjekty a zaměstnanci

Zpravodajskými jednotkami pro šetření ISPV jsou ekonomické subjekty, zaměstnávající 10 a více pracovníků. Statistickou jednotkou ISPV jsou zaměstnanci. Ekonomické subjekty, na které se vztahuje zpravodajská povinnost, předávají orgánu, provádějícímu statistické zjišťování, údaje o všech zaměstnancích. V ISPV se ekonomické subjekty dále člení na organizační jednotky, jestliže je možné provést vnitřní rozčlenění podle okresů, ve kterých dílčí jednotky působí (pracovištní metoda). Zahrnutí všech velkých podniků se všemi zaměstnanci do výběru by mohlo vést ke značnému vychýlení šetřených charakteristik. Tento problém je řešen náhodným výběrem

zaměstnanců velkých firem tak, aby počet zaměstnanců příslušného odvětví ve výběru nepřekročil jejich podíl v odvětví na celkové zaměstnanosti.

Předávaná data mají formu databázových souborů a obsahují informace o zaměstnavatelské firmě a informace o zaměstnancích. Data jsou většinou přebírána přímo z informačních systémů pro výpočet mezd a personální evidence. O zaměstnanci je soustředováno více než dvacet údajů. Jsou to jednak kódy, identifikující vykonávané zaměstnání a jeho složitost, dále kódy osobních charakteristik věk, pohlaví a vzdělání zaměstnance a především hodnoty šetřených údajů o mzdách a odpracovaném čase. Položky plánovaný a odpracovaný čas, podíl přesčasové práce, hrubá mzda a její složky, nezdanitelný základ pro výpočet daně z příjmů se udávají v kumulaci od počátku roku. Průměrný hodinový výdělek je sledován za referenční čtvrtletí.

### 2.3 Metody výpočtu

Šetřené statistické znaky, tj. průměrný hodinový výdělek, hrubá měsíční mzda a odpracovaná doba jsou charakterizovány aritmetickým průměrem, rozdělení četností statistického znaku ukazují medián, první a devátý decil (definice pojmů v kapitole 4 – Přehled použitých symbolů).

Na rozsah výběrového souboru pro výpočet má vedle výběru vliv i systém kontrol vstupních dat. Vícetupňovým systémem kontrol projdou jen ty záznamy o zaměstnancích, ve kterých lze určit zaměstnání, pohlaví a věk, průměrný hodinový výdělek, zúčtovanou mzdu a odpracovaný čas.

Pro výpočet průměru měsíční hrubé mzdy z celkové hrubé mzdy za sledované období nelze použít celý výběrový soubor tak, jako pro výpočet průměrného hodinového výdělku. Aby zjišťovaná průměrná měsíční hrubá mzda nebyla ovlivněna zaměstnanci, kteří neodpracovali celé šetřené období, zahrnují se do výpočtu jen zaměstnanci, pro které počet placených hodin přesáhl limit šetřeného období. V prvním čtvrtletí jsou do výpočtu zahrnuti zaměstnanci s počtem placených hodin alespoň 398, za polovinu roku je limit 796 hodin, za první až třetí čtvrtletí 1194 hodin a za celý rok jsou ve výpočtu zaměstnanci s nejméně 1592 placenými hodinami.

Průměrný týdenní fond pracovní doby ve výběrovém souboru se změnil ze 40 hod/týden ve 4.čtvrtletí 2000 na 37,5 hod/týden od 1.čtvrtletí 2001 v důsledku uplatnění zákona č. 155/2000 Sb., kterým se mění zákon č. 65/1965 Sb., zákoník práce, ve znění pozdějších předpisů, a některé další zákony. Proto se pro srovnání v čase přepočítává průměrný hodinový výdělek za období před rokem 2001 koeficientem 1,0667, který

odpovídá změně fondu pracovní doby.

## 2.4 Výstupy ISP V

Zpracovatel ISP V připravuje samostatné kolekce výstupů rozdílného rozsahu a částečně odlišného obsahu, určené pro jednotlivé uživatele ISP V, tedy pro respondenty šetření, pro MPSV ČR, pro úřady práce a pro ČSÚ.

Výsledky jsou předkládány v sestavách následujících typů :

- **Z** - struktura výběrového souboru
- **V** - průměrné hodinové výdělky za referenční období  
(vypočtené pro náhrady mzdy podle § 17 zákona 1/1992 Sb.)
- **M** - měsíční hrubé mzdy, vypočtené jako průměr od počátku roku;  
struktura mzdy; průměrný měsíční odpracovaný čas a přesčas od počátku roku
- **D** - dynamika průměrných hodinových výdělků, zjišťovaná v souboru stejných organizací v každém šetřeném období (panel organizací).

Tato publikace je určena pro respondenty šetření. Uvádí rekapitulaci výsledků ISP V za příslušné čtvrtletí a tuto doplňuje informacemi o průměrných měsíčních mzdách podle odvětví, regionů a typů hospodaření, zjištěných vyčerpávajícím šetřením Českého statistického úřadu.

Obsah publikace výsledků zjišťování zahrnuje podnikatelskou i nepodnikatelskou sféru z celého národního hospodářství. Kritériem pro zařazení ekonomického subjektu do těchto skupin je zákon, který subjekt uplatňuje při odměňování zaměstnanců. V ISP V patří do podnikatelské sféry subjekty, které odměňují podle zákona č. 1/1992 Sb. o mzdě, odměně za pracovní pohotovost a o průměrném výdělku. Do nepodnikatelské sféry se v ISP V řadí organizace, které odměňují podle zákona č. 143/1992 Sb. o platu a odměně za pracovní pohotovost v rozpočtových a v některých dalších organizacích a orgánech. Výsledky ISP V jsou publikovány s kvartální periodicitou.

Vedle souhrnných výsledků v publikaci jsou vydávány i podrobnější výsledky šetření v elektronické podobě. Kolekce dat s prohlížecím programem "UKAZUJ" umožňuje vytvářet a tisknout tabulkové i grafické přehledy výsledků šetření za zaměstnání v nejrůznějších kombinacích třídících faktorů, kterými jsou tarifní stupeň, věk, kvalifikace a pohlaví zaměstnanců, odvětví dle OKEČ a krajový region. Další informace

o programu lze získat na adrese zpracovatele šetření ISPV.

Publikace obsahuje stěžejní výsledky ISPV – mzdovou úroveň podle zaměstnání – ve zkráceném rozsahu a je k dispozici na internetových stránkách MPSV (<http://www.mpsv.cz>) v části „Příjmy a životní úroveň“. Respondenti, kteří dodávají data na disketě, obdrží kompletní sestavu průměrných hrubých měsíčních mezd podle zaměstnání (M5) na disketách pro 2. čtvrtletí 2002. Pro ostatní respondenty je kompletní sestava k dispozici na internetových stránkách Trexima, s.r.o. Zlín (<http://www.trexima.cz/vysledky>). Pokud respondentům nevyhovuje standardní forma Excel 97 nebo postrádá některou z dříve publikovaných sestav, je možné dohodnout se zpracovatelem statistického zjišťování individuální formu dodatečných výsledků.

## 2.5 Změny ve výsledkové publikaci od roku 2002

Rok 2002 je přechodným obdobím pro zavádění nové struktury šetřených dat, uplatňované v souladu s nařízením Evropské komise č. 1916/2000. Přechodné období je určeno k dokončení procesu přizpůsobení na novou strukturu vstupních dat u všech zpravodajských jednotek a zejména k ověření kvality nových údajů o odpracované a neodpracované době, nových firemních a zaměstnaneckých charakteristik. Tím bude zajištěna ověřená základna pro kontinuitu nových statistik v budoucnosti. Využití nových charakteristik se předpokládá ve výsledcích za 4. čtvrtletí 2002. Výsledková publikace roku 2002 obsahuje oproti minulému období následující změny:

- a) Rozšíření o přehledy průměrných hodinových výdělků a měsíčních platů podle podskupin zaměstnání nepodnikatelské sféry (NP-V5 a NP-M5). Od roku 2001 nelze využít centrálního zdroje dat ze školství. Proto přehled nepodnikatelské sféry není ekvivalentní rozsahu podnikatelské sféry. Výsledky za celou nepodnikatelskou sféru jsou ovlivněny malým zastoupením školství. Dovýběr v odvětví školství probíhá v roce 2002.
- b) Rozšiřuje se počet souhrnných sestav průměrných hodinových výdělků podnikatelské sféry o přehled podle odvětví OKEČ (P-V7) a přehled podle krajů (P-V9).
- c) Sestavy měsíční hrubé mzdy (platu) budou v přechodném období publikovány v původní formě. Obsah sloupců měsíční hrubé mzdy (platu) a jednotlivých složek hrubé mzdy (platu) při převodu z nové struktury je stanoven ze vstupních položek podle následujících pravidel:

průměrná hrubá mzda	= MZDA + NAHRADY + POHOTOV
základní mzda	= MZDA – PRIPPCAS – PRIPLAT – PREMOMDM
příplatky	= PRIPPCAS + PRIPLAT
prémie	= PREMOMDM
jiné složky	= POHOTOV
náhrady	= NAHRADY

Obsah jednotlivých vstupních položek je vysvětlen v metodickém materiálu „Vstupní data pro čtvrtletní šetření o ceně práce ve struktuře roku 2002“.

### 3. Výběrový soubor

V I. čtvrtletí 2002 byly výsledky ISPV získány z výběrového souboru, zahrnujícího ekonomické subjekty podnikatelské i nepodnikatelské sféry. Velikost výběrového souboru pro I. čtvrtletí 2002 ukazují následující tabulky. Uvádějí zároveň velikost souboru pro zjišťování průměrného hodinového výdělku, tj. výběrového souboru bez podniků, které nedodaly data a po redukcích organizačních jednotek, popsanych v bodě 2.2 a po kontrolách podle bodu 2.3. Tabulky dále informují o rozsahu souboru pro výpočet měsíční hrubé mzdy, tj. souboru zaměstnanců s počtem placených hodin 398 a vyšším.

Výběrový soubor pro I. čtvrtletí 2002 - podnikatelská sféra celkem			
	výběrový soubor	pro zjištění průměrného hodinového výdělku	pro zjištění měsíční hrubé mzdy
počet ekonomických subjektů	2 855	2 310	2 305
počet organizačních jednotek	-	3 315	3 299
počet zaměstnanců	1 104 204	918 742	744 410



Výběrový soubor pro I. čtvrtletí 2002 -  
nepodnikatelská sféra

	výběrový soubor	pro zjištění průměrného hodinového výdělku	pro zjištění měsíční hrubé mzdy
počet ekonomických subjektů	480	449	449
počet organizačních jednotek	-	498	496
počet zaměstnanců	214 311	189 187	157 034

#### 4. Přehled použitých symbolů.

**D1** (první decil) hodnota výdělku na místě první desetiny variační řady vzestupně uspořádaných hodnot

**D9** (devátý decil) hodnota výdělku na místě deváté desetiny variační řady vzestupně uspořádaných hodnot

**medián** hodnota výdělku uprostřed variační řady vzestupně uspořádaných hodnot

**průměr** aritmetický průměr zjišťovaných charakteristik

**"mimotarifní"** kategorie zaměstnanců, u nichž je mzda (plat) sjednána smlouvou bez zařazení do tarifního stupně

**"neuvedeno"** kategorie zaměstnanců, u kterých nebyl uveden kód příslušné třídící charakteristiky

**"\*"** položka ze vstupních dat vypočítaná, ale nezveřejnitelná pro nedostatečný počet vstupních hodnot (min. 3 organizace a 10 zaměstnanců)



**2002**

**I. čtvrtletí**

## **VÝSLEDKOVÁ ČÁST** **ČR podnikatelská sféra**

**STRUKTURA SOUBORU ISPV**

**PRŮMĚRNÉ HODINOVÉ VÝDĚLKY**

**MĚSÍČNÍ HRUBÉ MZDY**

**DYNAMIKA PRŮMĚRNÝCH HODINOVÝCH VÝDĚLKŮ**



**Struktura výběrového souboru ISPV z hlediska zaměstnanců**  
všichni zaměstnanci bez ohledu na počet placených hodin  
**podle kategorií odvětví OKEČ**

Kategorie odvětví OKEČ	OKEČ	výběrový soubor zaměstnanců pro ISPV	
		počet osob	struktura v %
A,B Zemědělství, lesní hosp., rybolov	01,02,05	38 454	4,2
C-E Průmysl celkem	10-41	494 716	53,8
F Stavebnictví	45	43 896	4,8
G Obchod, opravy motorových vozidel	50-52	70 316	7,7
H Pohostinství a ubytování	55	8 082	0,9
I Doprava, skladování, pošty a telekomunikace	60-64	142 145	15,5
J Peněžnictví a pojišťovnictví	65-67	37 062	4,0
K Nemovit., služby pro podn., výzkum a vývoj	70-74	34 413	3,7
L Veřejná správa, obrana, sociální pojištění	75	5 236	0,6
M Školství	80	20 747	2,3
N Zdravotnictví, veterinární a sociální činnost	85	8 543	0,9
O Ostatní veřejné, sociální a osobní služby	90-93	15 132	1,6

**podle krajů**

Kraj	výběrový soubor zaměstnanců pro ISPV	
	počet osob	struktura v %
1 Hlavní město Praha	281 796	30,8
2 Středočeský	73 632	8,0
3 Jihočeský	41 146	4,5
4 Plzeňský	34 619	3,8
5 Karlovarský	21 295	2,3
6 Ústecký	50 888	5,5
7 Liberecký	34 932	3,8
8 Královéhradecký	39 248	4,3
9 Pardubický	29 506	3,2
10 Jihomoravský	84 792	9,2
11 Vysočina	34 436	3,7
12 Olomoucký	34 074	3,7
13 Moravskoslezský	114 908	12,5
14 Zlínský	43 470	4,7
<b>CELKEM ČR - podnikatelská sféra</b>	<b>918 742</b>	<b>100,0</b>

**Struktura výběrového souboru ISPV z hlediska organizací  
všichni zaměstnanci bez ohledu na počet placených hodin  
podle kategorií odvětví OKEČ**

Kategorie odvětví OKEČ	OKEČ	výběrový soubor organizací pro ISPV	
		počet organizací	struktura v %
A,B Zemědělství, lesní hosp., rybolov	01,02,05	299	12,9
C-E Průmysl celkem	10-41	1 003	43,4
F Stavebnictví	45	228	9,9
G Obchod, opravy motorových vozidel	50-52	227	9,8
H Pohostinství a ubytování	55	39	1,7
I Doprava, skladování, pošty a telekomunikace	60-64	96	4,2
J Peněžnictví a pojišťovnictví	65-67	46	2,0
K Nemovit., služby pro podn., výzkum a vývoj	70-74	226	9,8
L Veřejná správa, obrana, sociální pojištění	75	2	0,1
M Školství	80	17	0,7
N Zdravotnictví, veterinární a sociální činnost	85	29	1,3
O Ostatní veřejné, sociální a osobní služby	90-93	98	4,2

**podle krajů**

Kraj	výběrový soubor organizací pro ISPV	
	počet organizací	struktura v %
1 Hlavní město Praha	306	13,3
2 Středočeský	216	9,4
3 Jihočeský	144	6,2
4 Plzeňský	104	4,5
5 Karlovarský	88	3,8
6 Ústecký	143	6,2
7 Liberecký	107	4,6
8 Královéhradecký	124	5,4
9 Pardubický	110	4,8
10 Jihomoravský	287	12,4
11 Vysočina	172	7,4
12 Olomoucký	127	5,5
13 Moravskoslezský	247	10,7
14 Zlínský	135	5,8
<b>CELKEM ČR - podnikatelská sféra</b>	<b>2 310</b>	<b>100,0</b>

**Průměrné hodinové výdělky  
v podnikatelské sféře České republiky**  
u všech zaměstnanců bez ohledu na počet placených hodin

Výběrový soubor

počet organizačních jednotek .....	<b>3 315</b>
počet osob .....	<b>918 742</b>

Průměrný hodinový výdělek ..... **99,89** Kč/hod

Diferenciace

D1 - 1. decil .....	<b>50,36</b>	Kč/hod
Medián .....	<b>85,75</b>	Kč/hod
D9 - 9. decil .....	<b>151,16</b>	Kč/hod

Index průměrného hodinového výdělku  
zaměstnanců podnikatelské sféry v ČR na  
panelu organizací

meziroční proti I. čtvrtletí 2001 ..... **107,4** %

Podíl zaměstnanců s nižším než průměrným  
hodinovým výdělkem je .....

**64,4** %

**Průměrné hodinové výdělky  
podle hlavních tříd zaměstnání KZAM - R**  
u všech zaměstnanců bez ohledu na počet placených hodin

Hlavní třída zaměstnání KZAM - R	Výběrový soubor		Průměr	Diferenciace			relace k průměru
	počet org. jednotek	počet osob		1. decil	medián	9. decil	%
			Kč/hod	Kč/hod	Kč/hod	Kč/hod	
1 Zákonodárci, vedoucí a řídicí pracovníci	2821	49006	<b>221,81</b>	75,57	159,38	410,16	222,0
2 Vědečtí a odborní duševní pracovníci	2126	66362	<b>152,38</b>	81,11	132,77	234,89	152,5
3 Techničtí (zdrav., pedagog.) pracovníci	2980	163693	<b>118,41</b>	68,44	107,75	172,88	118,5
4 Nižší administrativní pracovníci	2390	83314	<b>78,28</b>	49,51	72,67	110,51	78,4
5 Provozní pracovníci ve službách a obchodu	1223	56138	<b>62,92</b>	39,29	53,88	99,74	63,0
6 Dělníci v zemědělství, lesnictví a rybářství	440	14118	<b>60,74</b>	41,77	58,95	81,93	60,8
7 Řemeslníci, výrobci a zpracovatelé	2298	215467	<b>87,72</b>	54,50	84,31	124,94	87,8
8 Obsluha strojů a zařízení	2221	206001	<b>85,84</b>	54,14	82,62	122,52	85,9
9 Pomocní a nekvalifikovaní pracovníci	2300	64643	<b>60,59</b>	37,85	56,78	87,78	60,6
<b>CELKEM ČR - podnikatelská sféra</b>	<b>3315</b>	<b>918742</b>	<b>99,89</b>	<b>50,36</b>	<b>85,75</b>	<b>151,16</b>	<b>100,0</b>

**Struktura výběrového souboru dle hlavních tříd KZAM - R podle počtu osob**

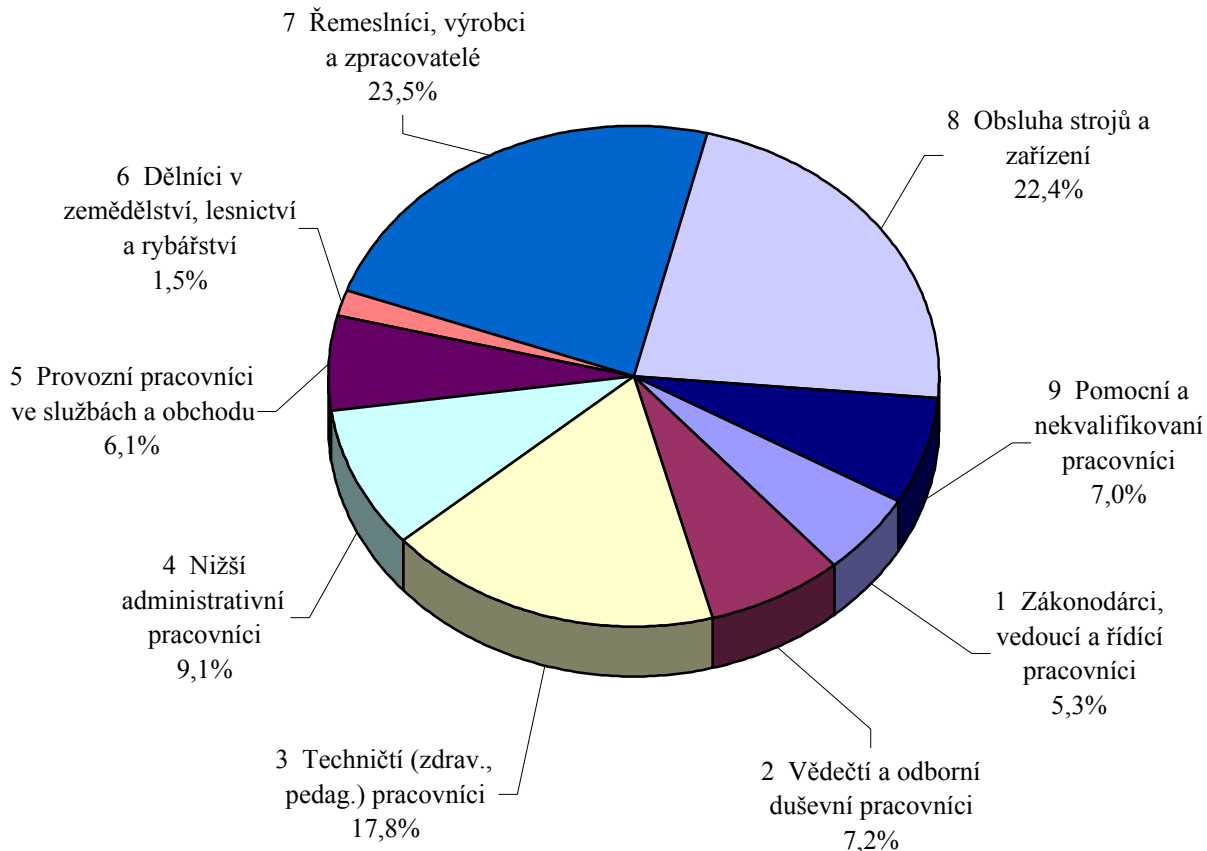



**Průměrné hodinové výdělky  
podle věkových kategorií**  
u všech zaměstnanců bez ohledu na počet placených hodin

Věková kategorie	Výběrový soubor		Průměr Kč/hod	Diferenciace			relace k průměru
	počet org. jednotek	počet osob		1. decil	medián	9. decil	%
			Kč/hod	Kč/hod	Kč/hod	Kč/hod	
do 20 let	828	4210	<b>51,22</b>	35,00	47,41	73,52	51,3
20 - 29 let	3089	182503	<b>88,02</b>	49,18	79,37	130,75	88,1
30 - 39 let	3174	212324	<b>105,56</b>	52,64	89,46	159,30	105,7
40 - 49 let	3172	241613	<b>102,40</b>	51,78	86,88	155,02	102,5
50 - 59 let	3128	246558	<b>102,07</b>	51,85	88,00	154,00	102,2
60 a více let	2367	31534	<b>100,81</b>	39,56	78,96	173,80	100,9
<b>CELKEM ČR - podnikatelská sféra</b>	<b>3315</b>	<b>918742</b>	<b>99,89</b>	<b>50,36</b>	<b>85,75</b>	<b>151,16</b>	<b>100,0</b>

Struktura výběrového souboru dle věkových kategorií podle počtu osob

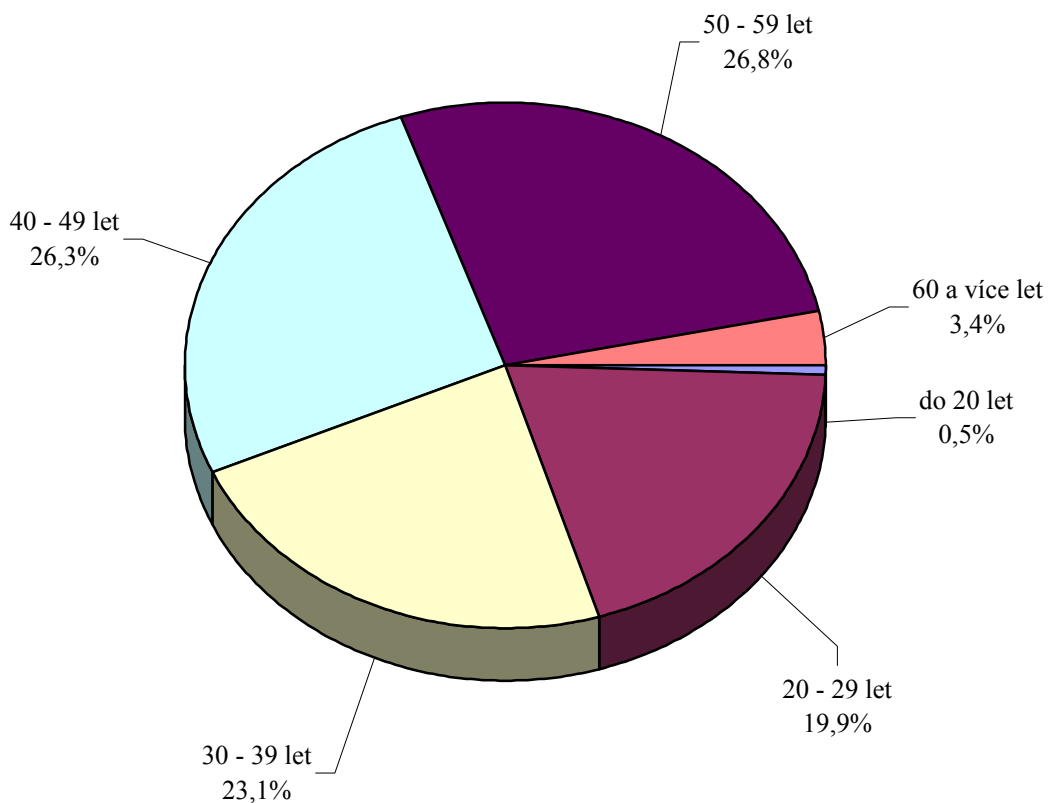

**Průměrné hodinové výdělky  
podle tarifních stupňů**  
u všech zaměstnanců bez ohledu na počet placených hodin

Tarifní stupeň	Výběrový soubor		Průměr	Diferenciace			relace
	počet org. jednotek	počet osob		1. decil	medián	9. decil	k
			Kč/hod	Kč/hod	Kč/hod	Kč/hod	průměru
1. tarifní stupeň	745	8105	<b>48,86</b>	35,91	45,35	67,04	48,9
2. tarifní stupeň	926	29584	<b>60,25</b>	40,58	57,07	83,07	60,3
3. tarifní stupeň	1097	59175	<b>69,63</b>	46,61	66,71	96,83	69,7
4. tarifní stupeň	1156	74968	<b>78,47</b>	53,80	74,50	108,23	78,6
5. tarifní stupeň	1177	90644	<b>89,31</b>	62,47	87,31	118,02	89,4
6. tarifní stupeň	1352	63945	<b>98,37</b>	66,23	95,85	132,34	98,5
7. tarifní stupeň	1273	50820	<b>102,74</b>	69,49	98,56	139,90	102,8
8. tarifní stupeň	1187	31995	<b>116,14</b>	77,77	113,93	154,02	116,3
9. tarifní stupeň	1055	21825	<b>131,65</b>	86,90	124,94	179,38	131,8
10. tarifní stupeň	923	17271	<b>150,28</b>	90,38	140,48	210,14	150,4
11. tarifní stupeň	544	7307	<b>180,45</b>	106,57	158,21	252,45	180,6
12. tarifní stupeň	367	3107	<b>246,37</b>	132,63	210,45	385,43	246,6
mimotarifní	289	5596	<b>213,87</b>	83,88	159,35	386,47	214,1
neuveďeno	3087	454400	<b>104,59</b>	47,13	84,01	167,08	104,7
<b>C E L K E M Č R - podnikatelská sféra</b>	<b>3315</b>	<b>918742</b>	<b>99,89</b>	<b>50,36</b>	<b>85,75</b>	<b>151,16</b>	<b>100,0</b>

**Průměrné hodinové výdělky  
podle vzdělání**  
u všech zaměstnanců bez ohledu na počet placených hodin

Vzdělání		Výběrový soubor		Průměr	Diferenciace			relace
		počet org. jednotek	počet osob		1. decil	medián	9. decil	k
				Kč/hod	Kč/hod	Kč/hod	Kč/hod	průměru
KKOV								
1 Základní a nedokončené	A-C	2354	112096	<b>69,73</b>	41,55	64,96	104,22	69,8
2 Střední bez maturity	D,E,H,J	2862	395845	<b>81,90</b>	48,92	77,82	119,49	82,0
3 Střední s maturitou	K-M	3145	249490	<b>106,32</b>	58,57	96,34	158,66	106,4
4 Vyšší odborné a bakalářské	N,R	1212	6107	<b>129,72</b>	61,31	109,66	199,63	129,9
5 Vysokoškolské	T,V	2690	79888	<b>201,14</b>	86,72	154,26	341,80	201,4
Neuveďeno		2641	75316	<b>108,28</b>	54,50	96,30	166,16	108,4
<b>C E L K E M Č R - podnikatelská sféra</b>		<b>3315</b>	<b>918742</b>	<b>99,89</b>	<b>50,36</b>	<b>85,75</b>	<b>151,16</b>	<b>100,0</b>

**Průměrné hodinové výdělky**  
**podle podskupin zaměstnání a zaměstnání KZAM - R**  
u všech zaměstnanců bez ohledu na počet placených hodin

Podskupiny zaměstnání a zaměstnání KZAM - R	Výběrový soubor		Průměr	Diferenciace		
	počet org. jednotek	počet osob		1. decil	medián	9. decil
			Kč/ hod	Kč/ hod	Kč/ hod	Kč/ hod
<b>CELKEM ČR - podnikatelská sféra</b>	<b>3315</b>	<b>918742</b>	<b>99,89</b>	<b>50,36</b>	<b>85,75</b>	<b>151,16</b>
1210 Ředitelé a prezidenti velkých organizací, podniků	1 142	1660	<b>553,09</b>	147,10	375,39	1 101,10
12105 Vedoucí velké zpracovatelské organizace	400	528	<b>572,85</b>	179,83	439,11	1 140,00
1221 Ved. prac. v zemědělství, lesnictví, rybnářství a myslivosti	222	1157	<b>151,39</b>	73,62	132,83	247,36
1222 Ved. prac. v průmyslu /ve výrobě/	899	5490	<b>263,75</b>	117,81	211,88	478,11
12221 Výrobní, technický náměstek výrobní organizace	481	894	<b>355,46</b>	135,81	283,39	652,57
12223 Vedoucí výrobního (provozního) útvaru v energetice	100	622	<b>260,83</b>	146,42	228,84	403,71
12224 Vedoucí výrobního (provozního) útvaru ve strojírenství	290	1127	<b>218,41</b>	117,84	183,26	358,82
12229 Vedoucí pracovník výrobního útvaru v průmyslu jinde n.	332	1198	<b>230,79</b>	102,76	192,17	396,79
1223 Ved. prac. ve stavebnictví a zeměměřičtví	216	1277	<b>224,97</b>	105,27	183,59	387,28
1224 Ved. prac. ve velkoobchodě a v maloobchodě	296	4503	<b>118,28</b>	55,26	95,64	193,58
12241 Vedoucí provozní jednotky obchodu	93	2085	<b>89,74</b>	51,80	79,36	143,03
12244 Vedoucí provozu v maloobchodě	61	582	<b>109,44</b>	53,08	98,74	178,19
12249 Vedoucí pracovník ve velkoobchodě, maloob. jinde neuv.	66	794	<b>133,64</b>	66,80	102,86	229,41
1226 Ved. prac. v dopr., skladování, telekom. a na pošt. úřadech	267	3298	<b>185,28</b>	79,94	127,45	360,28
12266 Vedoucí provozního útvaru poštovního úřadu, telekom.	96	2398	<b>166,10</b>	77,25	112,18	337,49
12269 Vedoucí pracovník v dopravě, telekom. jinde neuvedný	132	567	<b>218,87</b>	104,47	190,07	358,35
1227 Ved. prac. v organ.zaměřených na poskytování obch.služeb	318	2585	<b>418,37</b>	151,55	269,55	713,88
12271 Vedoucí provozu v peněžnictví, v pojišťovnictví	195	1180	<b>500,52</b>	184,47	323,15	858,64
12273 Vedoucí provozního útvaru banky, pojišťovny	36	1048	<b>344,55</b>	145,63	225,52	518,67
1229 Ved. prac. dílčích celků jinde neuvedení /kult.,zdrav.,škol./	250	1560	<b>173,24</b>	59,62	139,75	314,03
12299 Vedoucí pracovník dílčího celku jinde neuvedený	229	1333	<b>169,89</b>	58,85	131,04	320,32
1231 Ved. prac. finančních a hospodářských /správních/ útvarů	1 379	4620	<b>270,31</b>	110,98	205,55	482,54
12311 Ekonomický náměstek (ekonomický ředitel)	859	1044	<b>398,64</b>	145,13	293,72	758,63
12314 Vedoucí útvaru informační soustavy, účetnictví	405	596	<b>236,03</b>	112,22	194,53	380,59
12318 Vedoucí ekonomického útvaru	380	584	<b>201,22</b>	103,63	170,41	337,29
12319 Vedoucí pracovník finančního útvaru jinde neuvedený	265	904	<b>253,62</b>	106,86	217,26	417,88
1232 Ved. prac. personálních útvarů a útvarů průmysl. vztahů	575	941	<b>266,82</b>	105,11	199,88	491,15
12322 Vedoucí personálního útvaru	360	516	<b>218,39</b>	103,56	171,69	398,52
1233 Ved. prac. odbytových útvarů /vč. průzkumu trhu/	862	2711	<b>300,86</b>	120,24	235,85	556,70
12331 Obchodní náměstek (obchodní ředitel)	479	690	<b>405,46</b>	136,64	314,66	760,48
12334 Vedoucí útvaru odbytu (prodeje)	350	992	<b>266,63</b>	127,67	224,63	438,21
1235 Ved. prac. zásobovacích útvarů	516	1025	<b>197,86</b>	91,41	164,92	341,95
12351 Vedoucí útvaru zásobování, nákupu	440	731	<b>210,18</b>	96,66	178,25	348,54
1236 Ved. prac. výpočetních útvarů	407	898	<b>264,31</b>	82,69	223,38	456,55
1237 Ved. prac. výzkumných a vývojových útvarů	416	1252	<b>257,54</b>	126,63	221,26	442,93
1239 Ved. prac. ostatních útvarů jinde neuvedení	636	3323	<b>219,63</b>	102,69	183,16	368,88
12391 Vedoucí sekretariátu ředitele velké organizace	256	568	<b>180,63</b>	76,37	133,39	336,20
12399 Vedoucí pracovník velkého univerzálního útvaru jinde n.	345	2054	<b>230,24</b>	121,71	197,32	369,29
1312 Ved., ředitelé v průmyslu /ve výrobě/	340	1378	<b>216,57</b>	93,85	180,86	380,84
13122 Vedoucí samostatného výrobního provozu	182	669	<b>224,08</b>	112,70	181,02	376,59
1314 Ved., ředitelé ve velkoobchodu a maloobchodu	135	3357	<b>82,77</b>	39,84	70,73	133,41
13142 Vedoucí maloobchodní prodejny	73	2692	<b>73,64</b>	38,60	61,67	123,80

Poznámka: zveřejněna zaměstnání, která jsou ve své hlavní třídě zastoupena minimálně 1%

**Průměrné hodinové výdělky**  
**podle podskupin zaměstnání a zaměstnání KZAM - R**  
u všech zaměstnanců bez ohledu na počet placených hodin

Podskupiny zaměstnání a zaměstnání KZAM - R	Výběrový soubor		Průměr	Diferenciace		
	počet org. jednotek	počet osob		1. decil	medián	9. decil
			Kč/ hod	Kč/ hod	Kč/ hod	Kč/ hod
<b>C E L K E M Č R - podnikatelská sféra</b>	<b>3315</b>	<b>918742</b>	<b>99,89</b>	<b>50,36</b>	<b>85,75</b>	<b>151,16</b>
1316 Ved., ředitelé v dopravě, sklad., telekom. a na poště	225	3891	<b>110,65</b>	79,71	99,99	147,78
1317 Ved., ředitelé v podnicích poskytujících obchodní služby	129	1122	<b>184,67</b>	111,85	162,17	244,50
13174 Vedoucí malé pobočky banky, pojišťovny, spořitelny	86	708	<b>169,17</b>	106,01	147,01	238,55
1319 Ved., ředitelé malých organizací ostatní /kult.,zdrav.,škol./	145	599	<b>166,21</b>	107,87	152,64	231,61
2113 Chemici	77	880	<b>134,09</b>	76,27	117,53	217,41
2129 Vědci a odborníci v příbuzných oborech jinde neuved.	49	747	<b>153,56</b>	119,75	148,82	188,44
2131 Projektanti a analytici výpočetních systémů	289	1567	<b>171,98</b>	98,12	154,87	262,79
21313 Projektant a analytik informačních systémů	121	744	<b>177,54</b>	105,85	163,31	263,85
2132 Programátoři	384	1785	<b>152,24</b>	89,14	138,69	234,71
2139 Ostatní odborníci zabývající se vt jinde neuved.	610	3278	<b>160,94</b>	86,50	147,23	246,99
21392 Inženýr správce integrovaných, informačních systémů	213	751	<b>184,98</b>	104,20	166,33	269,67
21399 Odborník zabývající se výpočetní technikou jinde neuv.	201	798	<b>139,97</b>	75,86	130,08	214,48
2142 Projektanti staveb a areálů, stavební inženýři	272	2134	<b>137,95</b>	81,66	122,64	201,46
21422 Projektant staveb, areálů	101	705	<b>127,47</b>	61,39	115,17	198,15
2143 Projektanti elektrotechnických zařízení, elektroinženýři	238	2379	<b>160,58</b>	93,21	146,36	241,00
21432 Inženýr projektant, konstruktér elektrotechnických zaříz.	96	737	<b>136,47</b>	85,40	128,08	197,33
2144 Projektanti elektron.systémů a telekom.sítí	146	945	<b>155,18</b>	97,12	137,66	219,21
2145 Projektanti a konstruktéři strojních zařízení	336	5064	<b>136,07</b>	84,79	126,69	195,85
21452 Inženýr projektant, konstruktér průmyslových zařízení	188	2414	<b>129,94</b>	79,90	121,36	187,75
21455 Strojní inženýr technolog, normalizátor	107	728	<b>129,10</b>	89,89	121,33	178,24
2147 Důlní a hutní inženýři, technologové, metalurgové	64	807	<b>164,53</b>	111,44	157,37	227,87
2149 Ostatní architekti, projekt., konstruk.a tech.inženýři	285	2605	<b>155,00</b>	84,17	143,56	219,12
2221 Lékaři, ordináři /kromě zubních lékařů/	152	1304	<b>133,33</b>	70,31	123,94	193,36
22217 Lékař se specializací v oboru jinde neuvedeném	107	680	<b>146,64</b>	96,28	133,10	204,87
2311 Vědeckopedagogičtí pracovníci	24	9331	<b>118,74</b>	73,76	107,33	175,12
23112 Profesor vysokoškolský, univerzitní	22	1156	<b>167,02</b>	111,66	154,70	240,78
23113 Docent	23	3076	<b>125,74</b>	81,48	116,46	177,30
23114 Odborný asistent vysoké školy, univerzity	23	4202	<b>100,93</b>	72,77	96,04	133,72
2411 Odb. prac. na úseku účetnictví, financí, daní, apod.	1 014	4802	<b>164,12</b>	87,18	138,28	251,37
24112 Hlavní, vedoucí účetní	654	1174	<b>151,10</b>	86,02	134,11	226,41
24114 Odborný referent financování a úvěrování	187	810	<b>155,33</b>	94,59	134,44	226,62
24119 Odborný pracovník účetnictví a financování jinde neuv.	193	706	<b>152,28</b>	75,42	128,92	244,32
2412 Odb. prac. na úseku zaměstnaneckých, personálních věcí	368	1103	<b>155,50</b>	85,43	143,00	235,93
2413 Odborní pracovníci v bankovníctví a pojišťovnictví	243	9755	<b>162,56</b>	80,16	122,70	274,82
24134 Odborný pracovník hotovostních a kapitálových operací	30	1094	<b>159,86</b>	69,17	117,27	246,84
24135 Odborný pracovník pro úvěrovou administrativu	106	4543	<b>126,59</b>	77,66	111,19	189,64
24138 Odborný pracovník v pojišťovnictví	101	914	<b>117,00</b>	83,95	101,11	165,04
24139 Odborný pracovník bankovníctví a pojišťovnictví jinde n.	107	1988	<b>192,28</b>	83,00	148,93	338,24
2419 Ostatní odb. prac. v oblasti podnikání	456	3788	<b>193,55</b>	96,29	172,37	305,99
24192 Odborný pracovník marketingu (zahraničních vztahů)	219	746	<b>186,73</b>	96,98	158,90	303,40
24199 Odborný pracovník v oblasti podnikání jinde neuvedený	160	1391	<b>198,81</b>	94,02	163,28	321,52
2421 Právníci, právní poradci /mimo advokacie a soudnictví/	431	1194	<b>207,12</b>	108,62	177,73	319,75

Poznámka: zveřejněna zaměstnání, která jsou ve své hlavní třídě zastoupena minimálně 1%

**Průměrné hodinové výdělky**  
**podle podskupin zaměstnání a zaměstnání KZAM - R**  
u všech zaměstnanců bez ohledu na počet placených hodin

Podskupiny zaměstnání a zaměstnání KZAM - R	Výběrový soubor		Průměr	Diferenciace		
	počet org. jednotek	počet osob		1. decil	medián	9. decil
			Kč/ hod	Kč/ hod	Kč/ hod	Kč/ hod
<b>C E L K E M Č R - podnikatelská sféra</b>	<b>3315</b>	<b>918742</b>	<b>99,89</b>	<b>50,36</b>	<b>85,75</b>	<b>151,16</b>
2441 Ekonomové - vědecktí pracovníci, specialisté, experti	484	3351	<b>164,78</b>	91,81	149,38	249,37
24415 Odborný ekonom marketingu, obchodu	124	745	<b>172,29</b>	93,78	155,86	264,51
24419 Odborný ekonom jinde neuvedený	133	688	<b>155,23</b>	74,04	139,91	243,35
2451 Spisovatelé, autoři, kritikové, novináři, redaktori	55	995	<b>161,64</b>	100,68	143,16	237,15
2470 Odb. administrativní pracovníci jinde neuvedení	318	2796	<b>154,75</b>	76,55	145,97	233,67
24706 Odborný admin. pracovník podnikatelské organizace	152	869	<b>138,75</b>	71,82	123,22	216,05
24709 Odborný administrativní pracovník jinde neuvedený	184	1009	<b>136,71</b>	76,05	117,07	209,70
3112 Stavební technici	725	6624	<b>132,91</b>	81,12	119,08	196,95
31121 Mistr stavební výroby	244	2961	<b>143,78</b>	86,02	126,44	222,84
3113 Elektrotechnici	559	5833	<b>136,72</b>	85,51	135,00	187,00
3114 Elektronici a technici v radiokomunikacích a telekom.	190	7034	<b>146,48</b>	91,44	129,17	221,19
31146 Technik, inspektor radiokomunikací, telekomunikací	73	4760	<b>151,26</b>	97,92	129,13	235,78
3115 Strojírenští technici	672	16713	<b>119,67</b>	75,60	114,53	168,66
31151 Mistr strojírenské výroby	415	4012	<b>127,39</b>	88,70	121,87	174,19
31154 Strojírenský technik péče o základní fondy	222	1730	<b>133,61</b>	84,22	136,00	178,95
31155 Strojírenský technik kontrolor jakosti, laborant	224	3212	<b>113,06</b>	70,46	109,29	157,98
31157 Strojírenský technik technolog, normalizátor	326	2707	<b>106,46</b>	71,10	100,90	146,84
3116 Chemičtí technici	276	4427	<b>127,38</b>	71,32	122,19	188,37
3117 Důlní a hutní technici	91	3054	<b>153,51</b>	112,12	147,81	196,87
3118 Technici v kartografii, kresliči a zeměměřiči	364	2383	<b>100,60</b>	65,65	94,04	142,91
31187 Technik konstruktér strojů a zařízení, nástrojů a přístrojů	209	1701	<b>104,27</b>	67,76	96,33	153,80
3119 Ostatní techničtí pracovníci jinde neuvedení	1 436	18465	<b>117,90</b>	69,26	110,06	172,70
31191 Mistr jinde neuvedený	722	6104	<b>119,98</b>	75,00	114,10	170,56
31199 Technik jinde neuvedený	725	5134	<b>118,35</b>	68,97	109,70	173,51
3122 Operátoři a obsluha výpočetní techniky	589	2188	<b>113,31</b>	63,24	104,00	171,18
3152 Bezpečnostní tech.a tech. pro kontrolu zdravot. nezávad.	740	3536	<b>112,91</b>	68,06	106,18	160,00
3160 Technici železničního provozu	122	3632	<b>118,95</b>	102,16	116,29	140,36
31606 Výpravčí (dispoziční, vnější služby)	87	2556	<b>117,52</b>	103,69	115,76	133,41
3212 Technici v agronomii, v lesnictví a v zemědělství	400	5089	<b>95,10</b>	63,98	92,88	124,90
32127 Technik lesního hospodářství	106	2568	<b>95,07</b>	69,42	96,22	115,90
3231 Ošetřovatelé, všeobecné zdravotní sestry	72	1710	<b>79,40</b>	60,30	75,70	101,22
3411 Zprostředkovatelé finančních transakcí	58	4353	<b>122,78</b>	77,71	113,78	164,10
34119 Zprostředkovatel finančních transakcí jinde neuvedený	43	3180	<b>118,78</b>	78,42	112,12	155,68
3412 Pojišťovací agenti	187	3963	<b>103,10</b>	60,06	89,26	163,32
34121 Pojišťovací agent, zprostředkovatel pojištění	116	1719	<b>108,94</b>	64,89	91,90	173,32
3415 Obchodní cestující, profes. poradci v obchodě	350	5016	<b>146,87</b>	76,33	131,61	230,34
34152 Obchodní zástupce	257	3598	<b>150,59</b>	76,88	134,77	236,52
3416 Nákupčí	1 010	5388	<b>106,35</b>	63,20	97,31	155,88
34161 Nákupčí (zásobovač, nákupce)	872	3959	<b>107,73</b>	67,42	99,32	153,26
3421 Obchodní agenti	794	5703	<b>118,30</b>	68,36	105,72	174,73
34213 Obchodní referent (referent obchodní služby)	616	4030	<b>114,90</b>	67,34	103,34	163,80
3422 Odbytoví a přepravní agenti	777	7086	<b>115,27</b>	68,10	105,52	169,58

Poznámka: zveřejněna zaměstnání, která jsou ve své hlavní třídě zastoupena minimálně 1%

**Průměrné hodinové výdělky**  
**podle podskupin zaměstnání a zaměstnání KZAM - R**  
u všech zaměstnanců bez ohledu na počet placených hodin

Podskupiny zaměstnání a zaměstnání KZAM - R	Výběrový soubor		Průměr	Diferenciace		
	počet org. jednotek	počet osob		1. decil	medián	9. decil
			Kč/ hod	Kč/ hod	Kč/ hod	Kč/ hod
<b>C E L K E M Č R - podnikatelská sféra</b>	<b>3315</b>	<b>918742</b>	<b>99,89</b>	<b>50,36</b>	<b>85,75</b>	<b>151,16</b>
34221 Odbytový agent (odbytář, prodejce)	462	3406	<b>111,44</b>	63,06	104,77	162,24
3431 Odborné sekretářky, sekretáři	789	3104	<b>108,43</b>	63,71	95,93	160,03
34319 Odborný sekretář, sekretářka jinde neuvedený	487	1676	<b>103,35</b>	62,95	93,46	148,68
3433 Pracovníci v oblasti účetnictví, fakturace, rozpočet., kalk.	2 282	20979	<b>102,16</b>	63,02	95,06	145,42
34331 Účetní všeobecný	1 509	7262	<b>96,27</b>	59,84	91,03	136,34
34332 Účetní mzdový	1 291	2776	<b>101,97</b>	67,49	96,82	142,34
34333 Účetní finanční	901	2550	<b>103,19</b>	65,20	96,90	143,77
34338 Referent kalkulací, cen, rozpočtů	532	1848	<b>110,37</b>	65,41	102,67	161,88
34339 Referent účetnictví, financování a kalkulace jinde neuv.	475	2467	<b>109,74</b>	70,32	99,73	157,66
3436 Referenti osobních oddělení	863	2346	<b>113,92</b>	71,98	105,87	158,11
3439 Ostatní odborní administrativní pracovníci jinde neuved.	1 211	9028	<b>107,94</b>	63,89	98,84	158,50
34394 Referent hospodářské správy	629	2055	<b>107,93</b>	67,60	102,15	151,95
34399 Referent administrativy jinde neuvedený	614	4502	<b>103,36</b>	61,79	93,33	149,44
4112 Kancelářští a manipul. prac. a obsl.zařiz. na zpracov. textu	299	870	<b>78,92</b>	49,90	69,77	112,67
4113 Pracovníci přípravy dat vt	194	1384	<b>75,22</b>	46,79	67,49	111,42
4115 Sekretářky, sekretáři	1 243	5653	<b>90,54</b>	54,77	82,35	131,19
41151 Sekretářka, sekretář	1 002	3437	<b>92,37</b>	57,13	86,02	133,01
41159 Administrativní pracovník jinde neuvedený	473	2042	<b>87,33</b>	52,06	77,68	129,30
4121 Nižší účetní	564	2820	<b>77,81</b>	51,08	71,82	111,91
41211 Nižší účetní všeobecný	173	979	<b>72,02</b>	50,36	66,14	99,62
4131 Úředníci ve skladech	1 318	9098	<b>80,74</b>	52,08	75,31	112,62
41311 Vedoucí malého skladu, skladmistr	448	1146	<b>92,94</b>	58,44	83,50	131,03
41312 Skladník (úředník)	816	4104	<b>79,88</b>	51,72	73,80	110,75
41314 Úředník expedice, expedient	263	1213	<b>72,38</b>	48,09	67,30	105,30
41315 Operátor skladů	212	1591	<b>81,19</b>	58,06	80,58	105,94
4132 Úředníci ve výrobě /např. výrobní plánovači/	416	2336	<b>84,42</b>	55,63	77,58	122,07
41323 Dílenský plánovač výroby	201	1022	<b>81,72</b>	54,32	75,15	115,64
4133 Úředníci v dopravě a v přepravě /dispečeri, kontrolori ap./	363	3702	<b>105,45</b>	69,78	97,71	154,05
41331 Dispečer dopravy a přepravy, komerční dispečer	195	1055	<b>109,61</b>	70,06	103,45	157,60
41339 Úředník v dopravě jinde neuvedený	68	876	<b>116,71</b>	78,89	111,87	164,79
4141 Řadoví knihovníci, archiváři, evidenční pracovníci	248	834	<b>82,46</b>	52,43	74,56	119,83
4142 Poštovní doručovatelé, úředníci v třídárnách	122	22896	<b>69,58</b>	50,24	67,22	89,80
41421 Doručovatel poštovních zásilek , tisku	80	14216	<b>64,19</b>	47,38	63,93	79,37
41427 Pracovník poštovní přepravy	58	3101	<b>84,33</b>	66,01	83,20	104,21
41428 Úředník třídění poštovních zásilek	69	2502	<b>74,56</b>	55,14	74,82	91,83
41429 Provozní pracovník pošty jinde neuvedený	80	2436	<b>73,10</b>	55,59	72,38	91,20
4190 Nižší pracovníci jinde neuvedení ostatní	323	3132	<b>69,08</b>	34,55	63,12	115,81
41909 Nižší úředník (referent) jinde neuvedený	217	2306	<b>64,73</b>	34,55	51,13	115,60
4211 Pokladníci /v bankách, pojišťovnách, na poště/	583	3660	<b>89,68</b>	68,12	86,58	113,68
42111 Pokladník v bance	22	1637	<b>94,52</b>	72,62	90,22	122,45
4212 Úředníci na přepážkách a směnárnici	226	12569	<b>86,69</b>	62,51	79,94	117,61
42122 Úředník u přepážky v bance	19	2344	<b>104,41</b>	69,22	101,57	136,15

Poznámka: zveřejněna zaměstnání, která jsou ve své hlavní třídě zastoupena minimálně 1%

**Průměrné hodinové výdělky**  
**podle podskupin zaměstnání a zaměstnání KZAM - R**  
u všech zaměstnanců bez ohledu na počet placených hodin

Podskupiny zaměstnání a zaměstnání KZAM - R	Výběrový soubor		Průměr	Diferenciace		
	počet org. jednotek	počet osob		1. decil	medián	9. decil
			Kč/ hod	Kč/ hod	Kč/ hod	Kč/ hod
<b>C E L K E M Č R - podnikatelská sféra</b>	<b>3315</b>	<b>918742</b>	<b>99,89</b>	<b>50,36</b>	<b>85,75</b>	<b>151,16</b>
4213 Pokladníci v obchodě, společném stravování apod.	163	8910	<b>57,07</b>	42,13	55,49	72,16
42131 Pokladník v obchodě	101	4333	<b>56,80</b>	42,30	55,19	71,99
42134 Pokladník v maloobchodní prodejně	29	2702	<b>58,37</b>	44,31	57,05	72,21
42135 Pokladník kontrolní pokladny v samoobsluze	22	1448	<b>53,61</b>	38,69	52,38	69,40
4214 Prodavači vstupenek, jízdenek apod.	110	1152	<b>83,28</b>	49,12	85,30	103,85
4222 Recepční	212	1115	<b>77,21</b>	49,18	70,56	109,96
42222 Recepční	183	900	<b>75,48</b>	49,14	69,77	108,14
4223 Telefonisté	348	1008	<b>88,91</b>	40,03	71,43	160,69
5111 Obsluhující pracovníci v dopravě a stevardi	6	769	<b>189,15</b>	149,97	173,51	256,02
5112 Vlakvedoucí, vlakové čety, průvodčí	72	1581	<b>99,17</b>	88,84	100,06	110,14
5121 Pracovníci dohlížející nad obsluhujícím personálem	231	1424	<b>75,84</b>	46,49	69,64	111,77
5122 Kuchaři	456	6451	<b>64,06</b>	41,11	58,10	92,94
51221 Šéfkuchař	124	669	<b>90,29</b>	51,14	82,39	133,98
51222 Kuchař	389	3671	<b>65,22</b>	44,28	60,67	90,82
51228 Pomocný kuchař	144	1654	<b>48,72</b>	37,97	46,28	63,61
5123 Čišníci, servírky	125	1591	<b>67,42</b>	43,19	64,31	94,64
51232 Číšník, servírka	105	1282	<b>65,74</b>	41,68	63,46	91,69
5161 Hasiči, požárníci	120	2312	<b>98,42</b>	69,30	97,48	130,83
51612 Hasič podnikového sboru	92	1424	<b>97,19</b>	69,54	95,87	127,23
5169 Ostatní pracovníci ochrany a ostrahy jinde neuv.	381	11835	<b>54,42</b>	38,00	45,89	81,47
51691 Strážný, člen závodní stráže	258	3807	<b>56,03</b>	37,80	50,40	82,09
51699 Pracovník ochrany majetku a osob jinde neuvedený	99	7444	<b>51,29</b>	38,04	43,93	75,00
5211 Prodavači v obchodech	621	27646	<b>55,66</b>	38,83	50,69	75,47
52111 Prodavač smíšeného zboží	101	10806	<b>48,58</b>	37,91	45,29	63,62
52112 Prodavač potravinářského zboží	220	9173	<b>54,70</b>	39,64	52,20	70,13
52113 Prodavač průmyslového zboží	87	1722	<b>66,67</b>	44,53	62,20	94,31
52115 Prodavač textilu, obuvi	93	868	<b>54,15</b>	36,95	52,19	72,97
52119 Prodavač jinde neuvedený	173	4449	<b>69,57</b>	41,33	61,94	104,65
6111 Pěstitelé polních plodin	126	934	<b>52,76</b>	35,96	52,28	68,85
61118 Zemědělský dělník v rostlinné výrobě	115	869	<b>52,71</b>	35,78	52,28	69,23
6112 Ovocnáři, vinaři, chmelaři	22	258	<b>57,00</b>	39,36	56,43	75,04
6113 Zahradníci a pěstitelé zahradních plodin a sazenic	131	959	<b>58,98</b>	41,49	56,26	79,01
61131 Zahradník	112	577	<b>59,21</b>	41,16	57,50	78,75
61138 Zemědělský dělník v zahradnictví	23	190	<b>59,53</b>	43,51	55,57	81,97
6121 Chovatelé hospodářských zvířat /kromě drůbeže a včel/	222	5756	<b>65,10</b>	46,72	64,13	84,28
61211 Chovatel skotu	81	1476	<b>65,66</b>	48,85	64,27	84,35
61212 Chovatel prasat	73	819	<b>63,10</b>	45,63	59,66	85,61
61218 Zemědělský dělník ošetřovatel hospodářských zvířat	143	3243	<b>65,33</b>	46,18	65,24	83,76
6122 Chovatelé drůbeže	53	942	<b>60,13</b>	45,62	56,20	78,11
61223 Chovatel slepic	7	189	<b>65,46</b>	48,24	63,46	85,94
61228 Zemědělský dělník ošetřovatel drůbeže	33	528	<b>57,23</b>	45,20	54,46	70,93
6124 Chovatelé hospodářských zvířat, drůbeže, včel apod.	16	149	<b>57,15</b>	42,02	53,54	78,03

Poznámka: zveřejněna zaměstnání, která jsou ve své hlavní třídě zastoupena minimálně 1%

**Průměrné hodinové výdělky**  
**podle podskupin zaměstnání a zaměstnání KZAM - R**  
u všech zaměstnanců bez ohledu na počet placených hodin

Podskupiny zaměstnání a zaměstnání KZAM - R	Výběrový soubor		Průměr	Diferenciace		
	počet org. jednotek	počet osob		1. decil	medián	9. decil
			Kč/ hod	Kč/ hod	Kč/ hod	Kč/ hod
<b>C E L K E M Č R - podnikatelská sféra</b>	<b>3315</b>	<b>918742</b>	<b>99,89</b>	<b>50,36</b>	<b>85,75</b>	<b>151,16</b>
6129 Ostatní chovatelé, ošetřovatelé zvířat jinde neuv.	28	219	<b>59,22</b>	41,81	56,68	82,09
61299 Chovatel a ošetřovatel zvířat jinde neuvedený	14	147	<b>62,25</b>	42,84	61,22	85,80
6141 Dělníci pro pěstění a ošetřování lesa	72	3136	<b>50,53</b>	38,08	47,61	66,48
61411 Pěstitel, šlechtitel lesa	20	536	<b>47,41</b>	36,70	45,15	59,89
61412 Ošetřovatel lesa	5	173	<b>46,69</b>	34,40	46,35	59,21
61414 Lesní školkař	14	152	<b>48,33</b>	38,48	45,16	60,95
61418 Lesní dělník v zalesňování	17	741	<b>50,39</b>	40,05	47,75	64,30
61419 Dělník pro pěstění a ošetřování lesa jinde neuvedený	39	1398	<b>52,49</b>	38,16	49,32	71,56
6142 Dělníci pro těžbu dřeva /kromě obsluhy pojízdných zařiz./	57	1366	<b>73,12</b>	51,01	71,95	94,99
61421 Lesní mechanizátor	18	203	<b>80,12</b>	58,51	79,02	102,22
61422 Dřevorubec	23	426	<b>68,96</b>	48,50	68,15	89,66
61423 Lesní manipulát, těžař	18	171	<b>70,83</b>	47,65	69,89	92,26
61428 Lesní dělník pro těžbu dřeva	26	520	<b>74,73</b>	53,84	73,29	97,03
6151 Kvalif.dělníci zabývající se chovem vodních živočichů	9	171	<b>64,59</b>	45,44	64,87	77,82
61518 Dělník rybářský, rybníkářský	9	171	<b>64,59</b>	45,44	64,87	77,82
7111 Horníci, lamači pro uhelné doly	6	4286	<b>126,40</b>	83,75	124,42	169,59
71111 Horník hlubinné těžby uhlí (převážně ruční)	3	3288	<b>133,24</b>	93,90	130,16	174,12
7122 Zedníci, kameníci, omítkaři	666	7591	<b>75,74</b>	53,48	71,71	102,16
71221 Zedník	575	5882	<b>73,39</b>	53,76	70,76	94,88
7124 Tesaři a truhláři	374	2752	<b>77,17</b>	55,92	74,84	100,71
7129 Ost. stavební děl. hlav. stav. výroby a prac.v ost. oborech	219	2494	<b>71,82</b>	51,84	70,08	93,70
7136 Instalatéři, potrubáři, stavební zámečníci, klempíři	678	6531	<b>88,14</b>	64,17	86,43	114,20
7137 Stavební a provozní elektrikáři	382	3454	<b>93,50</b>	65,04	93,00	122,92
7142 Lakýrníci a pracovníci v příbuzných oborech	306	2195	<b>92,23</b>	63,00	88,60	126,78
7212 Svářeči, řezači plamenem a páječi	385	6886	<b>95,79</b>	69,16	96,42	121,63
72129 Svářeč kovů a páječ jinde neuvedený	125	2303	<b>98,01</b>	72,02	102,40	118,68
7213 Výrobci a opraváři výrobků a dílů z plechů	184	2770	<b>95,56</b>	63,78	94,29	127,20
7221 Kováři, obsluha kováčích lisů, obsluha bucharů	181	2717	<b>84,23</b>	52,89	84,42	113,91
7222 Nástrojaři, kovomodeláři, kovodělníci, zámečníci	1 214	36638	<b>91,00</b>	62,19	87,68	124,84
72221 Nástrojař	290	3007	<b>98,58</b>	70,84	94,75	132,21
72222 Zámečník, zámečník strojů	473	10076	<b>89,52</b>	62,33	84,97	123,73
72223 Provozní zámečník, údržbář	908	17073	<b>94,64</b>	65,65	92,44	127,42
72228 Strojírenský dělník (převážně ruční)	233	4032	<b>74,60</b>	52,64	72,11	98,34
7223 Seřizovači a obsl. obráběcích strojů	633	17931	<b>94,05</b>	65,40	90,23	129,05
72231 Soustružník kovů - seřizovač a obsluha	524	6004	<b>92,83</b>	65,67	89,51	126,12
72232 Frézař kovů - seřizovač a obsluha	301	3637	<b>93,12</b>	66,68	90,88	121,43
7224 Brusíči, leštiči a ostříči nástrojů	274	3547	<b>93,20</b>	59,69	88,10	134,68
7231 Mechanici a opraváři motorových vozidel	669	7358	<b>90,94</b>	61,60	88,68	124,38
72311 Automechanik nákladních automobilů	384	4137	<b>94,19</b>	62,67	91,63	128,69
7234 Mechanici a opraváři kolejových vozidel	99	3503	<b>94,06</b>	71,52	93,74	117,03
7235 Mechanici a opraváři obráb., zeměd. strojů a prům. zařiz.	698	11799	<b>93,88</b>	58,08	87,85	136,90
72351 Mechanik, opravář průmyslových, výrobních strojů	263	4755	<b>96,82</b>	66,24	91,95	134,04

Poznámka: zveřejněna zaměstnání, která jsou ve své hlavní třídě zastoupena minimálně 1%



**Průměrné hodinové výdělky**  
**podle podskupin zaměstnání a zaměstnání KZAM - R**  
u všech zaměstnanců bez ohledu na počet placených hodin

Podskupiny zaměstnání a zaměstnání KZAM - R	Výběrový soubor		Průměr	Diferenciace		
	počet org. jednotek	počet osob		1. decil	medián	9. decil
			Kč/ hod	Kč/ hod	Kč/ hod	Kč/ hod
<b>C E L K E M Č R - podnikatelská sféra</b>	<b>3315</b>	<b>918742</b>	<b>99,89</b>	<b>50,36</b>	<b>85,75</b>	<b>151,16</b>
72356 Mechanik, opravář zemědělských strojů a zařízení	249	2611	<b>66,06</b>	50,08	63,11	84,28
7239 Ostatní mechan. a opraváři strojů a zařízení bez elektro	318	4194	<b>89,06</b>	55,77	86,52	124,39
72397 Kontrolor výroby strojírenské (dělník)	149	2444	<b>85,79</b>	52,30	83,88	123,31
7241 Elektromech., opraváři a seřizovači různých typů el. zařiz.	1 040	21553	<b>92,08</b>	55,25	88,50	133,11
72413 Elektromechanik strojů a zařízení	223	3189	<b>102,78</b>	66,98	100,80	139,24
72415 Provozní elektromechanik	755	9219	<b>105,04</b>	71,18	103,06	141,33
72418 Dělník v elektrotechnice	62	5544	<b>65,79</b>	47,55	62,83	87,47
7243 Mechanici, seřizovači, opraváři elektronických zařízení	303	5191	<b>92,20</b>	57,52	86,97	131,67
7244 Telefonní a telegrafní mechanici, montéři a opraváři	137	3227	<b>97,33</b>	78,68	95,59	116,26
7246 Montéři a opraváři silnoproudých elektrických vedení	139	4005	<b>103,86</b>	75,29	102,17	134,42
72467 Elektromontér (pr. montér) trakčních silnoproud. vedení	100	2333	<b>100,63</b>	74,30	98,62	128,97
7311 Výrobci, mechanici a opraváři přesných přístrojů a zařiz.	147	3402	<b>84,94</b>	50,29	80,64	128,48
7321 Výrobci hrnčičř., porcel. zboží, žáruvzd.výrobků	25	2294	<b>71,56</b>	44,80	65,29	106,44
7322 Dělníci při výrobě skla, skláři vč. brusičů a leštičů	27	5069	<b>78,11</b>	47,86	74,13	113,16
7411 Zpracovatelé masa, ryb vč. uzenářů a konzervovačů	76	3983	<b>70,67</b>	46,78	66,15	99,04
7412 Zpracovatelé pekárenských a cukrářských výrobků	52	2875	<b>52,97</b>	38,39	50,71	68,03
7422 Uměleč. truhláři, výrobci a oprav. výrobků ze dřeva	191	3082	<b>70,26</b>	47,33	66,91	98,24
7436 Švadleny, vyšivači a pracovníci v příbuzných oborech	70	4418	<b>53,87</b>	36,21	51,27	74,14
74361 Šička, švadlena oděvní konfekce	29	2535	<b>50,88</b>	35,90	49,37	68,41
7439 Ost.dělníci při výrobě textilu, oděvů a výrobků z kůží	68	2846	<b>71,39</b>	43,46	63,86	109,76
8111 Obsluha důlního zařízení a razicích štítů	39	4575	<b>111,77</b>	68,51	108,21	158,06
8112 Obsluha zařízení pro úpravu rudných a nerudných surovin	35	2715	<b>90,70</b>	64,83	88,38	119,77
8121 Obsluha zařízení při hutní výrobě kovů obsluha pecí	22	2679	<b>121,68</b>	92,53	124,95	147,98
8122 Obsluha zařízení ve slévárnictví /taviči, slévači/	72	3357	<b>87,05</b>	59,61	83,26	124,62
8125 Obsluha zařízení na tvářeni kovů ve válcovnách	33	4729	<b>111,39</b>	84,40	112,97	136,42
8131 Obsluha pecí na výrobu skla a keramiky	42	2488	<b>97,28</b>	66,65	95,26	132,09
8139 Obsluha ostatních zařízení na výrobu skla a keramiky	50	4729	<b>97,36</b>	62,05	94,47	142,09
8141 Obsluha pily a jiného zařízení na zpracování dřeva	75	2145	<b>71,42</b>	48,80	66,36	101,31
8159 Obsluha ostat. zařízení při chemické výrobě jinde neuved.	239	5166	<b>100,87</b>	63,64	92,73	147,61
81597 Laborant chemický jinde neuvedený	210	2092	<b>78,21</b>	57,38	76,01	103,53
8161 Obsluha zařízení při výrobě a rozvodu elektřiny	126	3789	<b>116,66</b>	78,97	118,35	152,00
8162 Obsluha parních turbín, ohřivačů a motorů	634	4241	<b>79,96</b>	39,68	75,08	124,20
81621 Topič - obsluha vytápění, ohřivačů, výměníků	578	3371	<b>76,99</b>	38,79	71,00	123,86
8163 Obsluha zařízení při úpravě, čištění a rozvodu vody	402	6104	<b>86,41</b>	58,67	84,69	116,53
8211 Obsluha automat. nebo poloaut. obráběcích strojů	278	8106	<b>84,43</b>	57,04	81,04	115,36
82119 Obsluha kovoobráběcího stroje jinde neuvedená	98	2417	<b>82,96</b>	56,02	81,10	110,07
8231 Obsluha strojů na výrobu pryžových výrobků	49	6242	<b>96,25</b>	60,04	92,94	133,20
82319 Obsluha strojů na výrobu pryžových výrobků jinde neu.	20	2162	<b>76,20</b>	50,48	77,16	97,34
8232 Obsluha strojů na výrobu plastových výrobků	94	4874	<b>83,70</b>	55,46	83,11	114,10
8261 Obsluha strojů na úpravu vláken, dopřádání a navíjení	48	3168	<b>66,36</b>	48,05	66,35	83,60
8262 Obsluha tkacích a pletacích strojů	53	3399	<b>70,66</b>	49,41	68,12	96,28
8263 Obsluha šicích a vyšivacích strojů	56	3490	<b>62,26</b>	40,14	57,86	96,14

Poznámka: zveřejněna zaměstnání, která jsou ve své hlavní třídě zastoupena minimálně 1%

**Průměrné hodinové výdělky**  
**podle podskupin zaměstnání a zaměstnání KZAM - R**  
u všech zaměstnanců bez ohledu na počet placených hodin

Podskupiny zaměstnání a zaměstnání KZAM - R	Výběrový soubor		Průměr	Diferenciace		
	počet org. jednotek	počet osob		1. decil	medián	9. decil
			Kč/ hod	Kč/ hod	Kč/ hod	Kč/ hod
<b>C E L K E M Č R - podnikatelská sféra</b>	<b>3315</b>	<b>918742</b>	<b>99,89</b>	<b>50,36</b>	<b>85,75</b>	<b>151,16</b>
8264 Obsluha strojů na bělení, barvení, čištění, praní	101	2978	<b>61,32</b>	43,42	58,92	82,50
8266 Obsluha strojů na výrobu a dokončovací úpravy obuvi	12	2862	<b>58,01</b>	40,48	56,17	77,25
8274 Obsl. strojů na zpracování mouky, výrobu pečiva	23	3209	<b>75,51</b>	53,01	74,20	98,96
8281 Montážní dělníci montující mechanická zařízení	96	9730	<b>88,62</b>	62,16	88,34	113,69
82819 Montážní dělník jinde neuvedený	56	2830	<b>78,52</b>	56,10	72,80	112,17
8282 Montážní dělníci montující elektrická zařízení	85	6252	<b>77,89</b>	51,15	76,85	105,99
82823 Montážní dělník elektrického zařízení, přístrojů	40	3151	<b>87,68</b>	51,85	94,09	112,02
82829 Montážní dělník elektrického a energ. zařízení jinde neu.	24	2334	<b>67,15</b>	50,68	67,32	84,39
8287 Montážní dělníci montující výrobky z komb.materiálů	23	2874	<b>68,95</b>	43,42	62,29	101,17
82879 Montážní dělník výrobků z komb. materiálů jinde neuv.	18	2422	<b>69,35</b>	41,83	59,64	104,62
8290 Obsluha jin.stacionárních zařízení a ostatní mont. dělníci	145	3690	<b>75,41</b>	49,74	70,94	111,99
8311 Strojvedoucí	186	5094	<b>122,43</b>	100,47	125,49	136,41
83112 Strojvedoucí lokomotivy, vlaku	83	3487	<b>125,99</b>	116,25	126,32	134,89
8313 Dělníci zabezpečující sestavování vlaků	165	5514	<b>93,56</b>	79,21	93,00	107,92
8314 Dělníci zabezpečující jízdu vlaků v mezistaničních úsecích	90	2084	<b>87,45</b>	72,29	86,20	103,20
8321 Řidiči osobních a malých dodávkových automobilů	660	2085	<b>83,10</b>	54,09	78,82	117,14
8323 Řidiči autobusů, trolejbusů a tramvají	117	14036	<b>84,95</b>	62,32	83,94	110,83
83231 Řidič autobusu v městské hromadné dopravě	30	4986	<b>98,43</b>	75,38	101,85	115,46
83232 Řidič autobusu v silniční dopravě osob	68	4800	<b>68,51</b>	55,00	68,18	81,35
83235 Řidič tramvaje	5	2808	<b>89,26</b>	71,89	90,60	105,18
8324 Řidiči nákladních automobilů a tahačů	1 158	13430	<b>77,89</b>	55,19	73,99	105,35
83243 Řidič nákladního automobilu	969	9508	<b>77,84</b>	55,23	73,55	105,21
8331 Obsluha zemědělských a lesních strojů	343	4414	<b>66,71</b>	50,48	63,02	85,61
83311 Traktorista	254	2857	<b>65,17</b>	50,91	62,30	82,33
8332 Obsluha zemních a příbuzných strojů	383	4625	<b>91,05</b>	64,65	91,61	116,67
8333 Obsluha jeřábů, zdvihacích a podob.. manipulačních zařiz.	301	5793	<b>84,51</b>	55,74	83,38	113,26
83331 Obsluha stavebního, mostového jeřábu	167	2482	<b>75,82</b>	52,89	72,02	106,53
8334 Obsluha vysokozdvizných a ostatních motorových vozíků	523	5452	<b>78,64</b>	52,42	76,50	107,29
83341 Řidič vysokozdvizných vozíků	326	3716	<b>79,03</b>	52,13	77,79	107,03
9132 Pomocníci a uklízeči v kancelářích, hotelích, nemocnicích	1 632	14892	<b>48,06</b>	35,17	44,70	64,31
91321 Pomocník, uklízeč v kancelářích	983	4575	<b>47,69</b>	35,11	45,09	62,43
91323 Uklízeč výrobních prostor, skladů, svačinkařka	474	1957	<b>47,24</b>	35,34	44,37	61,82
91324 Pomocník, uklízeč ve zdravotnickém zařízení	32	1330	<b>44,52</b>	35,02	41,11	58,36
91325 Pomocník, uklízeč v hotelu, v restauraci, pokojská	122	1589	<b>53,80</b>	40,56	51,79	70,20
91327 Pomocník, uklízeč ve službách	95	802	<b>54,37</b>	39,93	49,90	72,95
91329 Pomocník, uklízeč jinde neuvedený	232	2148	<b>52,13</b>	36,50	48,19	69,00
9141 Domovníci, správci domu	379	1009	<b>60,62</b>	34,00	58,59	89,48
9152 Vrátní, hlídači, uváděči a šatnářky	779	5870	<b>49,13</b>	36,07	45,85	66,33
91521 Vrátný	515	3298	<b>50,94</b>	36,91	48,53	67,79
91522 Hlídač	294	2165	<b>46,47</b>	35,24	42,64	62,76
9161 Sběrači odpadků, popeláři	51	1255	<b>63,68</b>	40,95	63,03	84,19
91613 Popelář	39	827	<b>71,37</b>	53,31	72,71	86,36

Poznámka: zveřejněna zaměstnání, která jsou ve své hlavní třídě zastoupena minimálně 1%

**Průměrné hodinové výdělky**  
**podle podskupin zaměstnání a zaměstnání KZAM - R**  
u všech zaměstnanců bez ohledu na počet placených hodin

Podskupiny zaměstnání a zaměstnání KZAM - R	Výběrový soubor		Průměr	Diferenciace		
	počet org. jednotek	počet osob		1. decil	medián	9. decil
			Kč/ hod	Kč/ hod	Kč/ hod	Kč/ hod
<b>C E L K E M Č R - podnikatelská sféra</b>	<b>3315</b>	<b>918742</b>	<b>99,89</b>	<b>50,36</b>	<b>85,75</b>	<b>151,16</b>
9162 Metaři, čističi záchodků, žump, kanálů a podob. zařízení	131	1345	<b>69,23</b>	46,36	67,12	96,40
9211 Pomocní a nekvalifikovaní dělníci v zemědělství	116	1203	<b>56,19</b>	36,21	52,31	80,00
9311 Pomocní a nekvalif. dělníci v dolech a lomech	23	1345	<b>85,15</b>	64,19	82,31	112,36
9312 Pomocní a nekvalif. dělníci na stavbách a údržbě silnic	96	1142	<b>71,19</b>	47,53	70,49	93,38
9313 Pomocní a nekvalifikovaní dělníci na stavbách budov	68	647	<b>73,60</b>	47,37	68,85	103,22
9321 Pomocní a nekvalifikovaní montážní a manipul. dělníci	632	14185	<b>64,98</b>	43,20	61,38	92,40
93211 Manipulační dělník v průmyslu (ve výrobě)	458	6072	<b>68,14</b>	45,90	64,99	95,59
93212 Pomocný dělník v průmyslu (ve výrobě)	226	5526	<b>60,80</b>	41,83	58,58	81,13
93219 Nekvalifikovaný montážní pracovník v průmyslu jinde n.	60	890	<b>55,43</b>	37,97	52,05	77,21
9322 Ruční baliči a pytlouvači	175	1873	<b>61,55</b>	43,33	58,18	85,94
93221 Balič ruční	151	1674	<b>61,84</b>	43,33	58,42	86,27
9323 Dělníci nádvorní skupiny (pomocní montéři)	198	790	<b>56,92</b>	36,98	55,48	78,11
9333 Vazači a nosiči břemen, přístavní dělníci /dokaři/	177	1633	<b>70,43</b>	47,83	70,57	91,51
93331 Vazač břemen	71	1073	<b>74,83</b>	53,63	75,83	93,74
9339 Pomocní a nekvalif. prac. v dopravě, ve skladech, v telek.	870	14807	<b>68,30</b>	43,95	65,93	96,53
93391 Pomocný, manipulační dělník v dopravě	159	1199	<b>73,64</b>	51,43	71,42	96,02
93393 Pomocný skladník	654	7204	<b>66,81</b>	45,87	64,24	89,36
93397 Pomocný pracovník obchodního provozu	80	1428	<b>48,18</b>	35,00	44,71	65,02
93399 Nekvalifikovaný pracovník v dopravě, telekom. jinde n.	182	1859	<b>72,76</b>	51,81	72,66	91,77

Poznámka: zveřejněna zaměstnání, která jsou ve své hlavní třídě zastoupena minimálně 1%

**Průměrné hodinové výdělky  
podle kategorie zaměstnání**

u všech zaměstnanců bez ohledu na počet placených hodin

Kategorie zaměstnání	Výběrový soubor		Průměr	Diferenciace			relace k průměru
	počet org. jednotek	počet osob		1. decil	medián	9. decil	
			Kč/hod	Kč/hod	Kč/hod	Kč/hod	%
D Manuální pracovníci	2861	553504	<b>80,69</b>	46,44	76,66	119,41	80,8
T Nemanuální pracovníci	3252	365238	<b>129,00</b>	61,38	104,76	204,69	129,1
<b>C E L K E M Č R - podnikatelská sféra</b>	<b>3315</b>	<b>918742</b>	<b>99,89</b>	<b>50,36</b>	<b>85,75</b>	<b>151,16</b>	<b>100,0</b>

Relace (%) D/T

62,6 75,7 73,2 58,3

manuální pracovníci - zaměstnanci s převážně manuálním charakterem práce (hlavní třída KZAM - R 6-9, vybraná zaměstnání hl. třídy 5)  
nemanuální pracovníci - zaměstnanci s převážně nemanuálním charakterem práce (hlavní třída KZAM - R 1-4, vybraná zaměstnání hl. třídy 5)

**Průměrné hodinové výdělky  
podle kategorií odvětví OKEČ**

u všech zaměstnanců bez ohledu na počet placených hodin

Kategorie odvětví OKEČ	OKEČ	Výběrový soubor		Průměr	Diferenciace			relace k průměru
		počet org. jednotek	počet osob		1. decil	medián	9. decil	
				Kč/hod	Kč/hod	Kč/hod	Kč/hod	%
A,B Zemědělství, lesní hosp., rybolov	01,02,05	365	38454	<b>72,63</b>	43,93	64,77	105,27	72,7
C-E Průmysl celkem	10-41	1184	494716	<b>101,15</b>	54,66	89,88	149,75	101,3
F Stavebnictví	45	244	43896	<b>100,73</b>	55,05	81,00	154,98	100,8
G Obchod, opravy motorových vozidel	50-52	352	70316	<b>73,54</b>	40,62	59,27	112,61	73,6
H Pohostinství a ubytování	55	41	8082	<b>73,67</b>	41,47	62,57	113,80	73,7
I Doprava, skladování, pošty a telekom.	60-64	343	142145	<b>104,77</b>	61,14	90,48	149,22	104,9
J Peněžnictví a pojišťovnictví	65-67	289	37062	<b>162,01</b>	73,92	117,86	262,45	162,2
K Nemovit., služby pro podn., výzkum	70-74	245	34413	<b>93,21</b>	37,90	64,67	168,42	93,3
L Veř. zpráva, obrana, soc. pojištění	75	78	5236	*	*	*	*	*
M Školství	80	32	20747	<b>94,69</b>	47,72	84,54	150,97	94,8
N Zdravotnictví, veter. a soc. činnost	85	32	8543	<b>78,02</b>	44,89	66,69	117,10	78,1
O Ostatní veřejné, soc. a osobní služby	90-93	110	15132	<b>95,89</b>	40,84	82,49	158,96	96,0
<b>C E L K E M Č R - podnikatelská sféra</b>		<b>3315</b>	<b>918742</b>	<b>99,89</b>	<b>50,36</b>	<b>85,75</b>	<b>151,16</b>	<b>100,0</b>

**Průměrné hodinové výdělky  
podle pohlaví**

u všech zaměstnanců bez ohledu na počet placených hodin

Pohlaví	Výběrový soubor		Průměr	Diferenciace			relace
	počet org. jednotek	počet osob		1. decil	medián	9. decil	k
			Kč/hod	Kč/hod	Kč/hod	Kč/hod	průměru
Muž	3227	536774	<b>112,40</b>	59,03	95,87	166,12	112,5
Žena	3209	381968	<b>82,32</b>	44,86	71,96	124,87	82,4
<b>C E L K E M Č R - podnikatelská sféra</b>	<b>3315</b>	<b>918742</b>	<b>99,89</b>	<b>50,36</b>	<b>85,75</b>	<b>151,16</b>	<b>113,3</b>

Relace (%) Ž/M

73,2 76,0 75,1 75,2

**Průměrné hodinové výdělky  
podle krajů**

u všech zaměstnanců bez ohledu na počet placených hodin

Kraj	Výběrový soubor		Průměr	Diferenciace			relace
	počet org. jednotek	počet osob		1. decil	medián	9. decil	k
			Kč/hod	Kč/hod	Kč/hod	Kč/hod	průměru
1 Hlavní město Praha	381	186508	<b>125,88</b>	52,51	100,58	204,50	126,0
2 Středočeský	336	83786	<b>101,77</b>	52,67	94,20	151,41	101,9
3 Jihočeský	250	49770	<b>89,15</b>	48,96	78,15	133,10	89,2
4 Plzeňský	197	40089	<b>96,12</b>	56,30	86,55	138,90	96,2
5 Karlovarský	133	26450	<b>90,35</b>	48,18	81,01	131,00	90,4
6 Ústecký	227	61555	<b>100,86</b>	53,06	89,49	150,56	101,0
7 Liberecký	157	36496	<b>93,27</b>	51,10	84,61	134,88	93,4
8 Královéhradecký	184	43903	<b>92,30</b>	52,44	81,06	132,91	92,4
9 Pardubický	152	38498	<b>88,17</b>	50,06	76,17	136,62	88,3
10 Jihomoravský	361	93801	<b>83,97</b>	45,00	73,03	127,01	84,1
11 Vysočina	237	40850	<b>83,87</b>	48,70	73,24	124,34	84,0
12 Olomoucký	190	42812	<b>87,32</b>	50,06	77,78	124,81	87,4
13 Moravskoslezský	325	126202	<b>101,18</b>	53,29	92,70	148,90	101,3
14 Zlínský	185	48022	<b>87,92</b>	48,67	76,96	133,22	88,0
<b>C E L K E M Č R - podnikatelská sféra</b>	<b>3315</b>	<b>918742</b>	<b>99,89</b>	<b>50,36</b>	<b>85,75</b>	<b>151,16</b>	<b>100,0</b>

**Průměrná hrubá měsíční mzda a její složky, diferenciacce, odpracovaný čas  
v podnikatelské sféře České republiky  
u zaměstnanců s počtem placených hodin 398 a vyšším**

Výběrový soubor

počet organizačních jednotek ..... **3 299**

počet osob ..... **744 410**

Průměrná hrubá měsíční mzda ..... **17 582** Kč/měs

Diferenciacce

D1 - 1. decil ..... **8 755** Kč/měs

Medián ..... **14 781** Kč/měs

D9 - 9. decil ..... **26 256** Kč/měs

Složky hrubé mzdy

základní mzda ..... **70,0** %

příplatky a doplatky ..... **6,7** %

prémie a odměny ..... **15,8** %

jiné složky mzdy ..... **0,3** %

náhrady mzdy ..... **7,2** %

Odpracovaný čas zaměstnanecce

průměr ..... **152,2** hod/měs

podíl přesčasu ..... **3,2** %

**Průměrná hrubá měsíční mzda a její složky, diference, odpracovaný čas  
podle hlavních tříd zaměstnání KZAM - R  
u zaměstnanců s počtem placených hodin 398 a vyšším**

Hlavní třída zaměstnání KZAM - R	Výběrový soubor		Průměr Kč/ měs	Diference			Složky hrubé mzdy					Odpracovaný čas zaměstnanec	
							základní mzda	příplatky a doplatky	prémie a odměny	jiné složky mzdy	náhrady mzdy	průměr	podíl přesčasu
	počet org. jednotek	počet osob		1. decil Kč/ měs	medián Kč/ měs	9. decil Kč/ měs	%	%	%	%	%	hod/měs	%
1 Zákodárci, vedoucí a řídicí pracovníci	2 796	44 824	<b>40 793</b>	13 049	26 889	76 238	64,0	2,3	27,2	0,2	6,3	152,1	0,5
2 Vědečtí a odborní duševní pracovníci	2 058	58 167	<b>25 994</b>	13 671	22 083	40 437	74,8	4,3	13,9	0,3	6,7	153,8	1,0
3 Techničtí (zdrav., pedagog.) pracovníci	2 929	148 191	<b>19 885</b>	11 248	17 682	29 491	73,5	4,2	15,8	0,3	6,2	152,6	1,3
4 Nižší administrativní pracovníci	2 291	60 764	<b>13 475</b>	8 662	12 401	19 098	74,7	7,3	11,3	0,1	6,6	148,8	1,4
5 Provozní pracovníci ve službách a obchodu	1 146	40 420	<b>11 043</b>	6 463	9 573	17 409	70,8	10,2	11,4	0,4	7,2	156,4	4,4
6 Dělníci v zemědělství, lesnictví a rybářství	426	9 207	<b>10 774</b>	7 282	10 457	14 571	70,9	6,2	12,8	0,1	10,0	155,0	3,2
7 Řemeslníci, výrobci a zpracovatelé	2 248	175 198	<b>14 902</b>	9 122	14 290	21 322	68,7	8,4	14,3	0,6	8,0	151,8	4,7
8 Obsluha strojů a zařízení	2 168	164 069	<b>14 488</b>	9 091	14 040	20 288	66,7	11,6	13,0	0,3	8,4	151,8	5,2
9 Pomocní a nekvalifikovaní pracovníci	2 036	43 570	<b>10 299</b>	6 408	9 718	14 876	71,1	7,7	13,5	0,3	7,4	151,8	3,3
<b>CELKEM ČR - podnikatelská sféra</b>	<b>3 299</b>	<b>744 410</b>	<b>17 582</b>	<b>8 755</b>	<b>14 781</b>	<b>26 256</b>	<b>70,0</b>	<b>6,7</b>	<b>15,8</b>	<b>0,3</b>	<b>7,2</b>	<b>152,2</b>	<b>3,2</b>

**Průměrná hrubá měsíční mzda a její složky, diference, odpracovaný čas  
podle podskupin zaměstnání a zaměstnání KZAM - R  
u zaměstnanců s počtem placených hodin 398 a vyšším**

Podskupiny zaměstnání a zaměstnání KZAM - R	Výběrový soubor		Průměr	Diference			Složky hrubé mzdy					Odpracovaný čas zaměstnanec	
	počet org. jednotek	počet osob		1. decil	medián	9. decil	základní mzda	příplatky	prémie	jiné složky	náhrady	průměr	podíl přesčasu
			Kč/ měs	Kč/ měs	Kč/ měs	Kč/ měs	%	%	%	%	%	hod/měs	%
<b>C E L K E M Č R - podnikatelská sféra</b>	<b>3 299</b>	<b>744 410</b>	<b>17 582</b>	<b>8 755</b>	<b>14 781</b>	<b>26 256</b>	<b>70,0</b>	<b>6,7</b>	<b>15,8</b>	<b>0,3</b>	<b>7,2</b>	<b>152,2</b>	<b>3,2</b>
1210 Ředitelé a prezidenti velkých organizací, podniků	1 109	1 589	<b>102 053</b>	23 670	62 268	206 000	60,8	0,7	31,8	0,2	6,5	154,3	0,1
12105 Vedoucí velké zpracovatelské organizace	393	512	<b>103 189</b>	30 758	74 883	210 539	67,6	0,4	25,4	0,4	6,2	153,1	0,1
1221 Ved. prac. v zemědělství, lesnictví, rybářství a myslivosti	220	1 091	<b>24 800</b>	12 392	20 965	37 452	69,0	0,8	23,9	0,2	6,1	156,6	0,3
12212 Vedoucí výrobního (provozního) útvaru v zemědělství	108	460	<b>19 582</b>	10 733	17 819	28 437	75,0	1,0	17,3	0,1	6,6	158,6	0,6
40 1222 Ved. prac. v průmyslu /ve výrobě/	889	5 259	<b>44 662</b>	19 101	33 567	80 458	67,3	1,7	24,4	0,2	6,4	151,5	0,7
12221 Výrobní, technický náměstek výrobní organizace	475	867	<b>63 152</b>	22 954	44 671	124 398	62,8	0,6	30,6	0,2	5,8	152,3	0,2
12223 Vedoucí výrobního (provozního) útvaru v energetice	98	604	<b>45 821</b>	22 937	35 162	76 061	64,4	1,1	26,9	0,7	6,9	150,1	0,5
12224 Vedoucí výrobního (provozního) útvaru ve strojírenství	285	1 084	<b>36 854</b>	18 815	29 766	60 796	70,9	1,4	21,6	0,1	6,0	152,1	0,5
12229 Vedoucí pracovník výrobního útvaru v průmyslu jinde neuv.	321	1 135	<b>39 447</b>	16 651	30 472	70 483	65,6	0,8	27,3	0,2	6,1	152,7	0,8
1223 Ved. prac. ve stavebnictví a zeměměřičství	213	1 212	<b>45 527</b>	18 116	32 427	85 802	58,8	0,4	32,9	0,4	7,5	153,0	0,2
1224 Ved. prac. ve velkoobchodě a v maloobchodě	287	4 024	<b>20 699</b>	9 395	16 569	34 607	71,9	3,1	17,6	0,1	7,3	154,4	0,7
12241 Vedoucí provozní jednotky obchodu	91	1 799	<b>14 905</b>	8 552	13 384	23 338	73,6	2,3	15,5	0,1	8,5	151,6	0,7
12244 Vedoucí provozu v maloobchodě	58	530	<b>19 649</b>	9 392	17 164	32 013	69,2	3,3	21,6	0,2	5,7	159,9	0,5
12249 Vedoucí pracovník ve velkoobchodě, maloob. jinde neuv.	64	748	<b>23 745</b>	11 043	18 990	39 706	74,8	2,4	15,2	0,0	7,6	154,9	1,0
1226 Ved. prac. v dopr., skladování, telekom. a na pošt. úřadech	263	2 952	<b>34 988</b>	13 859	22 234	75 259	64,9	5,9	23,4	0,1	5,7	146,5	0,7
12266 Vedoucí provozního útvaru poštovního úřadu, telekom.	96	2 088	<b>32 919</b>	13 425	19 320	77 777	63,3	5,1	26,2	0,1	5,3	144,9	0,9
12269 Vedoucí pracovník v dopravě, telekomunikacích jinde neuv.	127	544	<b>35 680</b>	17 561	30 489	57 421	74,6	7,9	10,2	0,2	7,1	149,2	0,4
1227 Ved. prac. v organ.zaměřených na poskytování obch.služeb	312	2 486	<b>86 532</b>	26 869	48 313	147 950	49,1	1,1	43,6	0,0	6,2	155,5	0,1
12271 Vedoucí provozu v peněžnictví, v pojišťovnictví	192	1 140	<b>112 195</b>	30 000	61 044	223 759	43,8	0,4	50,5	0,0	5,3	156,7	0,2
12273 Vedoucí provozního útvaru banky, spořitelny, pojišťovny	33	1 013	<b>67 201</b>	26 176	41 850	86 158	51,9	1,1	39,7	0,0	7,3	154,2	0,0
1229 Ved. prac. dílčích celků jinde neuvedení /kult.,zdrav.,škol./	244	1 413	<b>30 343</b>	10 331	23 686	58 216	66,8	7,0	18,4	0,5	7,3	153,7	0,7
12299 Vedoucí pracovník dílčího celku jinde neuvedený	222	1 199	<b>29 865</b>	10 145	22 462	59 313	67,0	6,0	19,7	0,3	7,0	153,1	0,5



1231 Ved. prac. finančních a hospodářských /správních/ útvarů	1 357	4 421	<b>48 649</b>	18 055	33 439	91 693	63,4	1,5	29,2	0,2	5,7	152,9	0,2
12311 Ekonomický náměstek (ekonomický ředitel)	830	999	<b>71 091</b>	24 159	45 669	145 978	63,2	1,0	29,5	0,3	6,0	153,5	0,1
12314 Vedoucí útvaru informační soustavy, účetnictví	400	584	<b>40 058</b>	18 346	31 334	70 314	69,4	1,1	24,0	0,1	5,4	153,7	0,5
12318 Vedoucí ekonomického útvaru	365	553	<b>33 387</b>	16 968	26 752	56 429	71,7	1,8	20,2	0,1	6,2	153,9	0,2
12319 Vedoucí pracovník finančního útvaru jinde neuvedený	257	872	<b>48 917</b>	17 480	34 707	85 443	54,1	1,2	39,4	0,1	5,2	151,8	0,1
1232 Ved. prac. personálních útvarů a útvarů průmysl. vztahů	551	888	<b>47 498</b>	17 369	32 051	91 355	65,6	1,6	27,1	0,1	5,6	152,1	0,4
12322 Vedoucí personálního útvaru	347	497	<b>37 875</b>	16 816	27 075	74 236	66,7	2,7	25,1	0,1	5,4	151,8	0,3
1233 Ved. prac. odbytových útvarů /vč. průzkumu trhu/	833	2 540	<b>55 509</b>	20 028	39 930	104 216	63,8	0,8	29,4	0,1	5,9	151,4	0,2
12331 Obchodní náměstek (obchodní ředitel)	457	644	<b>78 157</b>	23 525	54 275	149 204	61,9	0,5	32,0	0,1	5,5	153,5	0,1
12334 Vedoucí útvaru odbytu (prodeje)	335	936	<b>46 037</b>	20 285	37 911	80 810	66,4	0,7	26,8	0,1	6,0	150,4	0,3
1235 Ved. prac. zásobovacích útvarů	498	969	<b>34 709</b>	14 725	26 432	64 670	70,1	1,4	22,8	0,1	5,6	152,7	0,6
12351 Vedoucí útvaru zásobování, nákupu	422	695	<b>37 332</b>	15 500	28 749	71 614	68,9	1,0	24,5	0,1	5,5	152,4	0,2
1236 Ved. prac. výpočetních útvarů	395	860	<b>48 456</b>	14 281	35 789	92 983	66,4	1,6	26,3	0,3	5,4	151,9	0,3
1237 Ved. prac. výzkumných a vývojových útvarů	402	1 199	<b>43 593</b>	19 969	35 196	76 000	70,5	0,8	22,3	0,2	6,2	151,5	0,3
1239 Ved. prac. ostatních útvarů jinde neuvedení	615	3 068	<b>37 656</b>	17 116	29 838	66 389	67,8	2,2	23,4	0,1	6,5	151,0	0,3
12391 Vedoucí sekretariátu ředitele velké organizace	245	496	<b>31 682</b>	12 701	23 693	57 719	71,9	1,2	20,3	0,2	6,4	152,8	0,2
12399 Vedoucí pracovník velkého univerzálního útvaru jinde neuv.	339	1 920	<b>39 905</b>	19 864	31 771	68 448	66,1	2,0	25,3	0,1	6,5	149,7	0,4
1312 Ved., ředitelé v průmyslu /ve výrobě/	333	1 301	<b>38 259</b>	16 328	29 494	67 030	64,7	2,5	26,7	0,2	5,9	153,1	1,0
13122 Vedoucí samostatného výrobního provozu	175	641	<b>41 379</b>	18 168	30 267	75 488	61,8	1,2	31,2	0,0	5,8	154,0	0,8
1314 Ved., ředitelé ve velkoobchodu a maloobchodu	130	2 857	<b>14 488</b>	6 682	12 432	23 508	72,2	7,2	13,1	0,0	7,5	153,2	0,5
13142 Vedoucí maloobchodní prodejny	71	2 285	<b>12 821</b>	6 453	10 814	21 545	73,5	7,2	11,6	0,0	7,7	153,2	0,5
1316 Ved., ředitelé v dopravě, sklad., telekom. a na pošt. úřadech	222	2 975	<b>18 836</b>	13 153	17 084	25 671	68,5	8,9	14,6	0,5	7,5	144,2	0,6
1317 Ved., ředitelé v podnicích poskytujících obchodní služby	126	1 075	<b>30 899</b>	17 427	25 456	41 273	72,1	3,4	16,5	0,1	7,9	155,5	0,2
13174 Vedoucí malé pobočky banky, pojišťovny, spořitelny	84	674	<b>29 580</b>	16 371	24 144	41 871	66,8	2,4	23,5	0,2	7,1	154,4	0,3
1319 Ved., ředitelé malých organizací ostatní /kult.,zdrav.,škol./	139	574	<b>27 395</b>	18 445	24 879	37 414	68,1	2,9	22,3	0,6	6,1	152,3	0,2
2113 Chemici	72	780	<b>21 966</b>	12 569	18 996	35 142	81,1	4,4	7,7	0,4	6,4	149,8	0,5
2129 Vědci a odborníci v příbuzných oborech jinde neuved.	47	702	<b>24 186</b>	18 986	23 820	29 646	66,9	5,7	20,8	0,2	6,4	149,2	0,1
2131 Projektanti a analytici výpočetních systémů	281	1 463	<b>29 329</b>	16 968	25 356	44 551	76,2	3,6	12,3	1,1	6,8	152,6	0,7
21313 Projektant a analytik informačních systémů	118	702	<b>30 543</b>	16 952	26 743	45 564	77,1	3,1	10,7	1,7	7,4	153,4	0,9
2132 Programátoři	377	1 667	<b>25 599</b>	14 413	22 300	40 994	77,0	2,2	14,6	0,5	5,7	153,6	0,7
2139 Ostatní odborníci zabývající se vt jinde neuved.	596	3 039	<b>27 621</b>	14 699	24 106	44 429	75,0	3,4	14,5	1,1	6,0	152,0	0,9
21392 Inženýr správce integrovaných, informačních systémů, sítí	205	710	<b>32 824</b>	16 994	28 643	50 907	72,6	2,1	18,7	1,3	5,3	151,7	0,6
21399 Odborník zabývající se výpočetní technikou jinde neuv.	187	720	<b>23 300</b>	12 986	21 203	36 151	76,8	4,3	12,2	0,3	6,4	153,3	1,5
2142 Projektanti staveb a areálů, stavební inženýři	262	1 937	<b>23 237</b>	12 870	20 035	35 760	74,4	1,2	17,0	0,3	7,1	152,8	0,4
21422 Projektant staveb, areálů	98	636	<b>20 877</b>	10 400	18 000	32 864	77,1	0,6	16,3	0,1	5,9	152,9	0,4
2143 Projektanti elektrotechnických zařízení, elektroinženýři	234	2 236	<b>26 568</b>	15 203	23 692	41 854	74,4	3,4	15,2	0,3	6,7	152,3	1,4
21432 Inženýr projektant, konstruktér elektrotechnických zařízení	93	679	<b>23 147</b>	13 741	21 629	34 093	76,7	1,8	14,1	0,1	7,3	154,5	1,3
2144 Projektanti elektron.systémů a telekom.sítí	143	894	<b>25 399</b>	15 887	22 606	37 480	74,7	5,1	11,7	1,2	7,3	151,6	1,6

Poznámka: zveřejněna zaměstnání, která jsou ve své hlavní třídě zastoupena minimálně 1%

**Průměrná hrubá měsíční mzda a její složky, diference, odpracovaný čas  
podle podskupin zaměstnání a zaměstnání KZAM - R  
u zaměstnanců s počtem placených hodin 398 a vyšším**

Podskupiny zaměstnání a zaměstnání KZAM - R	Výběrový soubor		Průměr	Diference			Složky hrubé mzdy					Odpracovaný čas zaměstnance	
	počet org. jednotek	počet osob		1. decil	medián	9. decil	základní mzda	příplatky	prémie	jiné složky	náhrady	průměr	podíl přesčasu
			Kč/ měs	Kč/ měs	Kč/ měs	Kč/ měs	%	%	%	%	%		
<b>C E L K E M Č R - podnikatelská sféra</b>	<b>3 299</b>	<b>744 410</b>	<b>17 582</b>	<b>8 755</b>	<b>14 781</b>	<b>26 256</b>	<b>70,0</b>	<b>6,7</b>	<b>15,8</b>	<b>0,3</b>	<b>7,2</b>	<b>152,2</b>	<b>3,2</b>
2145 Projektanti a konstruktéři strojních zařízení, strojní inženýři	329	4 698	<b>22 526</b>	13 812	20 562	32 762	78,0	3,0	13,4	0,1	5,5	153,7	1,7
21452 Inženýr projektant, konstruktér průmyslových zařízení	185	2 220	<b>21 546</b>	12 989	19 783	31 441	79,4	1,8	13,1	0,1	5,6	153,4	1,3
21455 Strojní inženýr technolog, normalizátor	103	686	<b>20 969</b>	14 100	19 210	29 812	76,9	2,8	14,6	0,1	5,6	155,0	2,2
2146 Chemičtí inženýři, technologové	109	596	<b>28 950</b>	15 955	24 605	46 524	78,9	1,8	12,5	0,2	6,6	149,4	0,2
2147 Důlní a hutní inženýři, technologové, metalurgové	62	759	<b>26 343</b>	17 241	24 925	37 121	75,3	2,6	14,9	0,3	6,9	149,0	1,7
2149 Ostatní architekti, projekt., konstruk.a tech.inženýři /tvůr.prac./	276	2 311	<b>25 602</b>	15 049	23 389	35 869	75,6	5,1	13,1	0,1	6,1	151,5	1,5
21499 Inženýr jinde neuvedený	117	589	<b>25 126</b>	15 000	22 807	36 641	73,5	1,1	18,5	0,4	6,5	151,2	0,7
2221 Lékaři, ordináři /kromě zubních lékařů/	115	757	<b>24 915</b>	14 488	22 762	37 058	68,0	12,9	7,3	5,8	6,0	158,4	4,3
2311 Vědeckopedagogičtí pracovníci	24	6 840	<b>20 501</b>	12 740	18 232	30 667	70,1	14,0	5,5	0,1	10,3	156,1	0,0
23112 Profesor vysokoškolský, univerzitní	22	848	<b>28 971</b>	19 163	26 123	42 222	66,3	16,4	5,6	0,0	11,7	155,9	0,0
23113 Docent	22	2 460	<b>21 404</b>	13 819	19 381	31 565	69,3	14,9	6,0	0,0	9,8	156,9	0,0
23114 Odborný asistent vysoké školy, univerzity	23	2 966	<b>17 455</b>	12 404	16 428	23 332	72,6	12,3	4,8	0,1	10,2	155,9	0,1
2411 Odb. prac. na úseku účetnictví, financí, daní, ap., hl. účetní	979	4 443	<b>27 019</b>	14 110	22 305	42 742	76,7	1,8	15,7	0,1	5,7	154,4	0,6
24112 Hlavní, vedoucí účetní	632	1 122	<b>25 072</b>	14 296	21 509	38 428	74,9	2,0	17,9	0,1	5,1	156,5	1,0
24114 Odborný referent financování a úvěrování	178	758	<b>24 624</b>	14 807	21 039	36 162	80,9	2,1	10,7	0,1	6,2	154,9	0,5
24119 Odborný pracovník účetnictví a financování jinde neuv.	186	630	<b>25 946</b>	12 420	21 313	42 590	72,1	1,8	20,5	0,0	5,6	153,4	0,6
2412 Odb. prac. na úseku zaměstnaneckých, personálních věcí	347	1 022	<b>26 047</b>	14 138	23 550	41 850	76,7	2,3	15,3	0,0	5,7	153,0	0,5
2413 Odborní pracovníci v bankovníctví a pojišťovnictví	240	8 648	<b>28 618</b>	13 432	21 097	47 566	73,3	2,1	17,4	0,1	7,1	156,3	1,7
24134 Odborný pracovník hotovostních a kapitálových operací	30	1 001	<b>29 197</b>	11 797	20 189	42 929	70,7	1,5	21,5	0,0	6,3	153,3	0,4
24135 Odborný pracovník pro úvěrovou administrativu	106	4 058	<b>21 126</b>	12 991	18 379	32 254	77,9	3,4	11,3	0,1	7,3	158,3	3,0
24138 Odborný pracovník v pojišťovnictví	98	843	<b>21 957</b>	14 808	19 722	27 961	74,4	0,4	19,9	0,0	5,3	156,0	0,0
24139 Odborný pracovník bankovníctví a pojišťovnictví jinde neu.	103	1 600	<b>34 158</b>	14 227	27 946	59 681	77,6	1,7	13,1	0,1	7,5	154,0	1,1

2419 Ostatní odb. prac. v oblasti podnikání	432	3 491	<b>32 871</b>	15 710	28 478	50 835	74,7	3,2	15,5	0,1	6,5	152,8	1,2
24192 Odborný pracovník marketingu (zahraničních vztahů)	203	674	<b>32 458</b>	15 420	25 919	57 983	72,9	1,5	18,1	0,0	7,5	151,8	0,9
24199 Odborný pracovník v oblasti podnikání jinde neuvedený	153	1 281	<b>33 964</b>	15 472	27 106	55 495	75,1	1,0	16,9	0,1	6,9	153,6	0,2
2421 Právníci, právní poradci /mimo advokacie a soudnictví/	391	1 027	<b>35 674</b>	18 276	29 333	55 607	71,0	1,9	21,1	0,1	5,9	153,1	0,0
2441 Ekonomové - vědecktí pracovníci, specialisté, experti	471	3 099	<b>27 592</b>	14 739	24 463	42 081	74,3	2,5	17,1	0,1	6,0	151,8	0,4
24415 Odborný ekonom marketingu, obchodu	122	691	<b>29 388</b>	15 855	25 219	42 765	75,0	1,3	17,9	0,1	5,7	150,5	0,2
24419 Odborný ekonom jinde neuvedený	128	634	<b>26 709</b>	12 473	24 343	43 127	71,1	3,0	20,4	0,0	5,5	152,1	0,3
2451 Spisovatelé, autoři, kritikové, novináři, redaktori	53	895	<b>27 274</b>	16 090	24 067	40 544	84,1	0,4	10,3	0,0	5,2	157,5	1,1
2470 Odb. administrativní pracovníci jinde neuvedení	305	2 517	<b>26 170</b>	12 505	24 655	40 637	75,7	9,3	9,0	0,1	5,9	153,3	2,3
24706 Odborný admin. pracovník podnikatelské organizace	147	780	<b>23 197</b>	11 325	20 616	37 364	75,7	1,3	16,8	0,2	6,0	152,0	1,0
24709 Odborný administrativní pracovník jinde neuvedený	177	888	<b>21 988</b>	12 380	19 491	33 602	73,6	5,9	13,6	0,1	6,8	150,7	0,5
3112 Stavební technici	703	6 040	<b>24 783</b>	13 481	20 043	39 707	64,1	1,3	25,9	0,6	8,1	151,8	1,0
31121 Mistr stavební výroby	238	2 715	<b>29 429</b>	14 567	22 358	52 728	55,0	1,3	34,2	0,5	9,0	151,1	1,5
3113 Elektrotechnici	537	5 450	<b>21 951</b>	14 000	21 399	29 603	71,8	6,6	14,8	0,7	6,1	152,1	1,8
31131 Mistr elektrotechnické výroby, výroby a rozvodu energie	206	1 531	<b>23 301</b>	15 865	22 580	30 699	70,5	9,4	13,0	0,5	6,6	152,0	2,1
31139 Elektrotechnik jinde neuvedený	300	1 491	<b>21 533</b>	13 745	20 674	29 178	71,8	3,0	18,7	0,8	5,7	152,9	1,8
3114 Elektronici a technici v radiokomunikacích a telekomunikacích	184	6 481	<b>26 727</b>	15 940	23 689	40 941	69,1	3,7	21,5	1,1	4,6	151,3	1,6
31146 Technik, inspektor radiokomunikací, telekomunikací	72	4 381	<b>27 942</b>	16 932	23 941	44 142	68,6	2,9	23,1	1,3	4,1	151,1	1,2
3115 Strojírenští technici	660	15 483	<b>19 843</b>	12 267	18 867	28 349	77,7	5,4	10,7	0,2	6,0	152,6	2,6
31151 Mistr strojírenské výroby	410	3 757	<b>21 213</b>	14 333	19 889	29 529	75,4	6,1	12,7	0,2	5,6	154,5	3,1
31154 Strojírenský technik péče o základní fondy	216	1 640	<b>21 082</b>	13 466	20 954	28 390	81,5	2,9	8,6	0,4	6,6	150,7	1,8
31155 Strojírenský technik kontrolor jakosti, laborant	220	2 933	<b>19 004</b>	11 517	18 197	26 905	78,4	8,3	7,2	0,1	6,0	151,7	3,1
31157 Strojírenský technik technolog, normalizátor, konstruktér	322	2 483	<b>17 763</b>	11 561	16 565	25 043	78,2	2,5	13,2	0,2	5,9	152,7	1,9
3116 Chemičtí technici	269	4 036	<b>20 582</b>	11 509	19 316	30 583	75,8	8,0	9,4	0,3	6,5	151,7	1,9
31161 Mistr chemické výroby	81	1 504	<b>24 194</b>	14 853	23 244	34 494	71,3	12,9	8,9	0,1	6,8	154,7	3,8
3117 Důlní a hutní technici	90	2 880	<b>24 621</b>	17 687	23 630	32 452	69,7	6,7	15,5	0,4	7,7	150,6	3,7
31171 Mistr těžby surovin, mistr hutní výroby	62	1 504	<b>25 319</b>	18 991	24 717	32 684	68,2	7,9	15,8	0,3	7,8	150,7	3,7
3118 Technici v kartografii, kresliči a zeměměřiči	358	2 161	<b>16 394</b>	10 207	15 111	23 967	77,9	2,4	13,4	0,1	6,2	152,3	1,3
31187 Technik konstruktér strojů a zařízení, nástrojů a přístrojů	206	1 549	<b>16 903</b>	10 644	15 495	25 079	77,5	2,8	13,5	0,0	6,2	152,0	1,6
3119 Ostatní techničtí pracovníci jinde neuvedení	1 389	16 708	<b>19 345</b>	11 382	17 838	28 590	73,3	3,6	16,8	0,4	5,9	153,2	1,7
31191 Mistr jinde neuvedený	710	5 641	<b>19 591</b>	12 471	18 576	27 942	71,1	4,5	17,8	0,4	6,2	154,3	2,9
31199 Technik jinde neuvedený	691	4 658	<b>19 339</b>	11 075	17 589	28 421	74,0	2,3	17,2	0,5	6,0	152,7	0,8
3122 Operátoři a obsluha výpočetní techniky	569	1 895	<b>18 898</b>	10 795	17 063	28 841	76,7	5,2	11,1	0,5	6,5	152,5	1,4
3152 Bezpečnostní tech.a tech. pro kontrolu zdravot. nezávad.	694	3 193	<b>18 195</b>	11 167	16 912	25 830	77,8	3,5	12,3	0,2	6,2	152,2	1,6
3160 Technici železničního provozu	120	3 315	<b>19 541</b>	16 306	19 249	23 453	66,7	16,4	9,0	0,7	7,2	151,5	5,3
31606 Výpravčí (dispoziční, vnější služby)	87	2 361	<b>19 470</b>	16 628	19 260	22 725	64,8	18,8	7,7	0,8	7,9	151,2	7,3
3212 Technici v agronomii, v lesnictví a v zemědělství	395	4 720	<b>15 427</b>	10 424	14 973	20 132	77,0	2,0	14,0	0,1	6,9	157,1	0,3
32127 Technik lesního hospodářství	106	2 440	<b>15 216</b>	11 038	15 200	18 644	82,0	2,0	9,9	0,0	6,1	157,2	0,1

Poznámka: zveřejněna zaměstnání, která jsou ve své hlavní třídě zastoupena minimálně 1%

**Průměrná hrubá měsíční mzda a její složky, diference, odpracovaný čas  
podle podskupin zaměstnání a zaměstnání KZAM - R  
u zaměstnanců s počtem placených hodin 398 a vyšším**

Podskupiny zaměstnání a zaměstnání KZAM - R	Výběrový soubor		Průměr	Diference			Složky hrubé mzdy					Odpracovaný čas zaměstnance	
	počet org. jednotek	počet osob		1. decil	medián	9. decil	základní mzda	příplatky	prémie	jiné složky	náhrady	průměr	podíl přesčasu
			Kč/ měs	Kč/ měs	Kč/ měs	Kč/ měs	%	%	%	%	%		
<b>C E L K E M Č R - podnikatelská sféra</b>	<b>3 299</b>	<b>744 410</b>	<b>17 582</b>	<b>8 755</b>	<b>14 781</b>	<b>26 256</b>	<b>70,0</b>	<b>6,7</b>	<b>15,8</b>	<b>0,3</b>	<b>7,2</b>	<b>152,2</b>	<b>3,2</b>
3411 Zprostředkovatelé finanč. transakcí, obchodu s cen. papíry	56	4 015	22 161	13 508	20 400	30 881	66,9	0,3	26,7	0,0	6,1	153,7	0,3
34119 Zprostředkovatel finančních transakcí jinde neuvedený	41	2 923	21 549	13 898	20 231	29 288	65,2	0,4	28,4	0,0	6,0	153,6	0,3
3412 Pojišťovací agenti	176	3 503	20 110	11 379	17 130	31 808	75,5	0,2	18,7	0,0	5,6	155,5	0,0
34121 Pojišťovací agent, zprostředkovatel pojištění	107	1 533	23 075	13 907	18 867	37 884	71,2	0,1	23,1	0,0	5,6	155,5	0,0
4 3415 Obchodní cestující, profes. poradci v obchodě, obch.zástupci	326	4 487	25 229	13 228	22 123	39 684	66,6	2,0	24,9	0,2	6,3	152,8	0,4
34152 Obchodní zástupce	242	3 252	25 903	13 367	22 340	40 729	66,9	0,9	25,6	0,2	6,4	153,1	0,1
3416 Nákupčí	981	4 884	17 612	10 523	15 813	25 863	77,3	2,8	13,4	0,1	6,4	151,3	1,0
34161 Nákupčí (zásobovač, nákupce)	846	3 622	17 694	10 960	15 971	25 379	77,2	2,1	14,2	0,1	6,4	150,9	0,9
3421 Obchodní agenti	765	5 091	19 993	11 321	17 104	29 074	72,8	1,7	19,5	0,0	6,0	150,7	0,4
34213 Obchodní referent (referent obchodní služby)	592	3 586	19 353	11 135	16 763	27 244	72,4	1,4	20,4	0,0	5,8	151,3	0,4
3422 Odbytoví a přepravní agenti	760	6 408	19 401	10 998	17 256	29 722	71,8	3,7	18,5	0,1	5,9	152,7	1,5
34221 Odbytový agent (odbytář, prodejce)	454	3 061	18 410	10 480	16 505	27 880	69,0	2,2	22,6	0,1	6,1	151,3	0,5
3431 Odborné sekretářky, sekretáři	765	2 748	17 781	10 475	15 500	26 053	78,3	3,5	11,9	0,1	6,2	152,7	0,6
34319 Odborný sekretář, sekretářka jinde neuvedený	470	1 486	16 661	10 267	14 893	24 994	78,4	3,0	12,4	0,1	6,1	152,6	0,6
3433 Pracovníci v oblasti účetnictví, fakturace, rozpočet., kalkulace	2 228	19 085	16 580	10 320	15 270	23 934	77,7	2,5	13,9	0,1	5,8	153,4	0,7
34331 Účetní všeobecný	1 457	6 644	15 600	9 804	14 735	21 848	78,4	2,1	13,4	0,1	6,0	153,8	0,5
34332 Účetní mzdový	1 215	2 553	16 569	10 963	15 546	23 000	77,5	3,0	14,3	0,3	4,9	155,5	1,1
34333 Účetní finanční	869	2 305	16 894	10 614	15 463	24 446	77,7	2,3	14,3	0,2	5,5	154,5	0,6
34338 Referent kalkulací, cen, rozpočtů	519	1 644	18 260	10 777	16 555	27 388	75,8	1,8	16,3	0,1	6,0	151,9	0,7
34339 Referent účetnictví, financování a kalkulace jinde neuv.	455	2 229	17 555	11 358	16 031	25 458	78,2	3,8	12,1	0,0	5,9	151,5	0,5
3436 Referenti osobních oddělení	820	2 097	18 138	11 546	16 618	25 181	78,8	3,6	11,7	0,1	5,8	151,3	0,6
3439 Ostatní odborní administrativní pracovníci jinde neuved.	1 150	8 087	17 746	10 468	16 050	26 115	76,5	2,9	14,4	0,2	6,0	152,3	0,4

34394 Referent hospodářské správy	593	1 857	<b>17 723</b>	10 915	16 721	25 150	77,8	2,9	13,3	0,2	5,8	152,9	0,5
34399 Referent administrativy jinde neuvedený	565	3 984	<b>17 214</b>	10 089	15 236	25 449	75,1	2,4	16,2	0,2	6,1	151,7	0,3
4112 Kancelářští a manipul. prac. a obsl. zařiz. na zpracov. textu	260	715	<b>12 738</b>	7 970	11 086	19 516	78,0	3,2	11,9	0,7	6,2	150,6	0,3
4113 Pracovníci přípravy dat vt	175	1 086	<b>11 743</b>	7 198	10 483	17 796	82,3	2,5	8,4	0,1	6,7	153,1	0,8
4115 Sekretářky, sekretáři	1 156	4 791	<b>15 001</b>	9 086	13 441	21 719	77,1	2,9	13,4	0,2	6,4	151,8	0,3
41151 Sekretářka, sekretář	936	2 964	<b>15 187</b>	9 344	14 064	21 882	78,1	2,3	13,1	0,1	6,4	151,7	0,2
41159 Administrativní pracovník jinde neuvedený	425	1 690	<b>14 641</b>	8 642	12 620	21 517	75,6	3,4	14,2	0,5	6,3	151,8	0,4
4121 Nižší účetní	525	2 460	<b>12 524</b>	8 189	11 708	17 603	78,5	2,4	13,1	0,1	5,9	154,2	0,6
41211 Nižší účetní všeobecný	165	849	<b>11 576</b>	8 037	10 721	15 874	78,7	2,5	12,9	0,1	5,8	155,1	0,3
4131 Úředníci ve skladech	1 263	7 682	<b>13 518</b>	8 655	12 521	19 186	73,1	5,5	14,2	0,3	6,9	153,1	2,7
41311 Vedoucí malého skladu, skladmistr	421	1 028	<b>15 609</b>	9 191	13 909	22 439	75,3	3,9	13,9	0,2	6,7	153,8	1,9
41312 Skladník (úředník)	768	3 462	<b>13 315</b>	8 518	12 191	19 078	72,9	5,3	14,5	0,4	6,9	152,4	2,5
41314 Úředník expedice, expedient	252	984	<b>12 230</b>	8 230	11 081	18 084	71,8	4,8	16,0	0,6	6,8	153,8	2,8
41315 Operátor skladů	204	1 334	<b>13 325</b>	9 443	13 144	17 099	72,4	8,9	11,0	0,5	7,2	152,5	3,5
4132 Úředníci ve výrobě /např. výrobní plánovači/	398	2 064	<b>13 712</b>	8 961	12 492	19 883	75,3	3,9	13,6	0,1	7,1	150,1	1,4
41323 Dílenský plánovač výroby	193	912	<b>13 187</b>	8 826	11 980	18 590	79,0	2,3	12,0	0,1	6,6	150,5	1,2
4133 Úředníci v dopravě a v přepravě /dispečeri, kontrolori apod./	345	3 227	<b>17 570</b>	11 633	16 159	26 102	70,5	11,2	10,7	0,1	7,5	150,7	2,3
41331 Dispečer dopravy a přepravy, komerční dispečer	182	955	<b>18 772</b>	11 832	17 223	27 440	70,9	5,7	16,0	0,2	7,2	154,1	1,6
41339 Úředník v dopravě jinde neuvedený	63	788	<b>18 757</b>	12 476	17 875	26 571	77,1	13,1	2,0	0,1	7,7	145,3	0,6
4141 Řadoví knihovníci, archiváři, evidenční pracovníci	209	681	<b>13 406</b>	8 569	12 148	19 602	82,5	3,6	8,1	0,1	5,7	153,0	0,3
4142 Poštovní doručovatelé, úředníci v třídárnách	114	13 933	<b>12 127</b>	9 328	11 644	15 467	75,2	12,8	6,0	0,0	6,0	144,7	1,9
41421 Doručovatel poštovních zásilek , tisku	80	8 133	<b>11 163</b>	9 042	10 877	13 701	76,0	11,3	6,9	0,0	5,8	144,3	0,9
41427 Pracovník poštovní přepravy	55	2 289	<b>14 622</b>	11 367	14 304	18 428	73,2	15,7	4,9	0,0	6,2	147,9	6,2
41428 Úředník třídění poštovních zásilek	60	1 333	<b>12 698</b>	10 081	12 536	15 603	73,6	16,4	3,5	0,0	6,5	142,1	2,8
41429 Provozní pracovník pošty jinde neuvedený	79	1 654	<b>12 260</b>	9 762	12 020	15 208	75,8	12,1	5,9	0,0	6,2	143,4	0,8
4190 Nižší pracovníci jinde neuvedení ostatní	294	1 759	<b>13 921</b>	8 530	12 622	20 510	77,9	2,8	12,8	0,1	6,4	152,0	0,6
41909 Nižší úředník (referent) jinde neuvedený	198	1 082	<b>14 181</b>	8 427	12 536	21 887	80,3	2,0	11,7	0,1	5,9	152,7	0,6
4211 Pokladníci /v bankách, pojišťovnách, spořitelnách, na poště/	556	3 192	<b>15 175</b>	11 293	14 628	19 523	75,2	4,1	15,1	0,0	5,6	151,3	0,8
42111 Pokladník v bance	22	1 467	<b>16 385</b>	12 062	15 755	21 409	74,0	1,4	19,0	0,0	5,6	152,9	0,2
42118 Pokladník v organizaci	326	630	<b>13 625</b>	9 520	13 148	17 971	77,4	2,6	14,3	0,0	5,7	154,3	1,8
4212 Úředníci na přepážkách a směnárnici	226	9 341	<b>14 614</b>	10 423	13 242	20 406	73,8	6,8	12,5	0,0	6,9	144,1	0,8
42122 Úředník u přepážky v bance	19	2 078	<b>18 166</b>	12 304	17 794	23 638	64,5	1,1	25,9	0,0	8,5	145,8	0,6
4213 Pokladníci v obchodě, společném stravování apod.	140	5 438	<b>9 353</b>	6 811	8 986	12 275	75,7	7,1	9,5	0,0	7,7	149,0	1,0
42131 Pokladník v obchodě	79	2 352	<b>9 288</b>	6 755	8 862	12 353	73,5	6,3	12,6	0,1	7,5	147,0	0,6
42134 Pokladník v maloobchodní prodejně	28	1 815	<b>9 134</b>	7 067	8 940	11 340	77,1	8,8	5,2	0,0	8,9	147,7	0,5
42135 Pokladník kontrolní pokladny v samoobsluze	21	933	<b>9 454</b>	6 435	9 218	12 783	79,4	6,5	7,1	0,0	7,0	154,2	3,0
4214 Prodavači vstupenek, jízdenek apod.	106	932	<b>14 045</b>	9 516	14 117	17 703	68,8	13,1	9,9	0,4	7,8	151,5	3,5
42143 Pokladník, prodavač jízdenek v osobní dopravě	88	643	<b>13 937</b>	11 207	13 821	16 851	67,3	15,5	8,6	0,6	8,0	152,4	4,7

Poznámka: zveřejněna zaměstnání, která jsou ve své hlavní třídě zastoupena minimálně 1%

**Průměrná hrubá měsíční mzda a její složky, diference, odpracovaný čas  
podle podskupin zaměstnání a zaměstnání KZAM - R  
u zaměstnanců s počtem placených hodin 398 a vyšším**

Podskupiny zaměstnání a zaměstnání KZAM - R	Výběrový soubor		Průměr	Diference			Složky hrubé mzdy					Odpracovaný čas zaměstnance	
	počet org. jednotek	počet osob		1. decil	medián	9. decil	základní mzda	příplatky	prémie	jiné složky	náhrady	průměr	podíl přesčasu
			Kč/ měs	Kč/ měs	Kč/ měs	Kč/ měs	%	%	%	%	%		
<b>C E L K E M Č R - podnikatelská sféra</b>	<b>3 299</b>	<b>744 410</b>	<b>17 582</b>	<b>8 755</b>	<b>14 781</b>	<b>26 256</b>	<b>70,0</b>	<b>6,7</b>	<b>15,8</b>	<b>0,3</b>	<b>7,2</b>	<b>152,2</b>	<b>3,2</b>
4222 Recepční	190	873	12 829	8 061	11 724	18 795	73,0	7,9	11,6	0,1	7,4	151,6	1,7
42222 Recepční	166	705	12 482	8 018	11 397	18 175	73,4	8,0	11,2	0,0	7,4	151,0	1,3
4223 Telefonisté	285	764	16 342	6 711	12 227	31 085	69,2	6,1	18,8	0,0	5,9	150,3	0,2
5111 Obsluhující pracovníci v dopravě a stevardi	6	677	29 386	22 418	26 801	40 866	46,6	32,9	2,0	0,0	18,5	125,1	0,0
5112 Vlakvedoucí, vlakové čety, průvodčí /vč. palubních průvodčí/	71	1 295	16 744	14 124	16 625	19 633	61,5	18,6	9,6	1,7	8,6	150,5	10,0
5121 Pracovníci dohlížející nad obsluhujícím personálem	205	1 201	13 139	7 746	12 035	19 724	74,9	5,3	12,9	0,1	6,8	157,8	3,3
5122 Kuchaři	428	5 019	10 754	6 805	9 753	15 807	72,3	5,7	15,7	0,0	6,3	154,0	1,3
51221 Šéfkuchař	117	599	15 140	8 744	14 024	22 424	71,4	4,5	18,2	0,1	5,8	157,9	2,2
51222 Kuchař	365	2 966	10 734	7 234	9 996	15 147	72,4	5,7	15,4	0,0	6,5	153,7	1,4
51228 Pomocný kuchař	125	1 085	8 018	6 141	7 572	10 484	74,6	3,9	16,0	0,0	5,5	153,6	0,9
5123 Číšníci, servírky	119	1 242	11 109	7 161	10 405	15 669	69,2	7,3	13,5	0,1	9,9	149,1	1,8
51232 Číšník, servírka	98	988	10 875	7 078	10 215	15 308	69,0	7,2	13,5	0,0	10,3	148,3	1,4
5161 Hasiči, požárníci	118	2 103	16 468	11 789	16 220	21 696	67,4	16,3	7,7	1,9	6,7	154,6	4,9
51611 Hasič strojník	45	437	17 946	13 608	17 597	22 487	66,1	17,1	7,7	2,0	7,1	151,8	3,4
51612 Hasič podnikového sboru	92	1 298	16 342	12 197	16 187	20 986	68,2	15,2	8,1	1,7	6,8	155,9	5,7
5162 Pracovníci bezpečnostních orgánů /např. policisté, strážníci/	38	474	15 027	9 484	12 390	24 392	69,8	7,4	16,1	0,4	6,3	158,6	2,8
5169 Ostatní pracovníci ochrany a ostrahy jinde neuv.	360	9 239	10 046	6 446	9 018	14 958	69,9	14,1	9,6	0,4	6,0	171,9	11,3
51691 Strážný, člen závodní stráže	249	2 961	9 862	6 329	9 170	14 503	67,9	15,2	9,9	0,1	6,9	160,3	7,6
51699 Pracovník ochrany majetku a osob jinde neuvedený	91	5 819	9 693	6 466	8 739	14 114	70,9	12,9	10,1	0,3	5,8	178,6	13,3
5211 Prodavači v obchodech	560	17 665	9 524	6 152	8 658	13 507	75,6	5,3	12,2	0,2	6,7	151,8	1,6
52111 Prodavač smíšeného zboží	97	6 104	7 861	5 748	7 177	10 755	80,9	3,1	8,8	0,0	7,2	148,9	0,5
52112 Prodavač potravinářského zboží	204	6 181	9 521	6 631	8 769	12 963	75,9	7,0	10,6	0,4	6,1	154,9	2,9

52113 Prodavač průmyslového zboží	84	1 277	<b>11 366</b>	7 779	10 867	15 595	78,2	2,2	13,5	0,2	5,9	154,4	1,1
52115 Prodavač textilu, obuvi	66	449	<b>9 173</b>	6 206	8 870	12 421	63,4	3,1	25,3	0,0	8,2	149,1	1,7
52119 Prodavač jinde neuvedený	154	3 192	<b>11 747</b>	7 054	10 095	17 004	69,9	6,2	16,8	0,1	7,0	150,1	0,9
<b>6111 Pěstitelé polních plodin</b>	<b>113</b>	<b>561</b>	<b>9 246</b>	<b>6 121</b>	<b>8 993</b>	<b>12 683</b>	<b>76,4</b>	<b>2,9</b>	<b>10,4</b>	<b>0,0</b>	<b>10,3</b>	<b>153,4</b>	<b>3,1</b>
61118 Zemědělský dělník v rostlinné výrobě	103	522	<b>9 250</b>	6 096	8 968	12 683	77,2	2,8	9,9	0,0	10,1	153,8	3,0
<b>6112 Ovocnáři, vinaři, chmelaři a ost.pěst. plodin rost.na stromech</b>	<b>22</b>	<b>175</b>	<b>9 433</b>	<b>6 228</b>	<b>9 296</b>	<b>12 234</b>	<b>70,5</b>	<b>1,3</b>	<b>17,4</b>	<b>0,0</b>	<b>10,8</b>	<b>148,8</b>	<b>2,1</b>
<b>6113 Zahradníci a pěstitelé zahradních plodin a sazenic</b>	<b>115</b>	<b>616</b>	<b>9 902</b>	<b>6 826</b>	<b>9 374</b>	<b>13 765</b>	<b>72,0</b>	<b>4,3</b>	<b>14,4</b>	<b>1,4</b>	<b>7,9</b>	<b>152,1</b>	<b>3,1</b>
61131 Zahradník	96	406	<b>9 812</b>	6 711	9 532	13 264	71,2	4,8	15,5	0,7	7,8	152,0	3,1
61138 Zemědělský dělník v zahradnictví	19	105	<b>10 129</b>	7 165	9 034	15 297	66,3	2,9	18,4	5,1	7,3	151,2	4,2
<b>6121 Chovatelé hospodářských zvířat /kromě drůbeže a včel/</b>	<b>221</b>	<b>4 526</b>	<b>11 257</b>	<b>7 862</b>	<b>11 054</b>	<b>14 699</b>	<b>69,2</b>	<b>8,6</b>	<b>13,8</b>	<b>0,1</b>	<b>8,3</b>	<b>162,8</b>	<b>3,9</b>
61211 Chovatel skotu	79	1 180	<b>11 611</b>	8 045	11 428	15 007	68,7	8,7	14,8	0,1	7,7	167,7	2,8
61212 Chovatel prasat	72	679	<b>10 352</b>	7 436	10 018	13 488	65,2	9,4	16,6	0,0	8,8	158,3	2,7
61218 Zemědělský dělník ošetřovatel hospodářských zvířat	141	2 513	<b>11 358</b>	7 934	11 198	14 782	70,0	8,5	12,8	0,1	8,6	161,9	4,8
<b>6122 Chovatelé drůbeže</b>	<b>48</b>	<b>710</b>	<b>11 989</b>	<b>8 259</b>	<b>11 276</b>	<b>16 356</b>	<b>66,4</b>	<b>6,4</b>	<b>21,5</b>	<b>0,0</b>	<b>5,7</b>	<b>159,1</b>	<b>3,8</b>
61223 Chovatel slepic	7	112	<b>11 040</b>	7 952	10 878	15 451	56,9	3,2	31,4	0,0	8,5	153,2	0,3
61228 Zemědělský dělník ošetřovatel drůbeže	29	424	<b>11 754</b>	8 236	11 146	16 153	67,9	7,8	19,3	0,0	5,0	161,2	4,8
<b>6124 Chovatelé hospodářských zvířat, drůbeže, včel apod.</b>	<b>14</b>	<b>113</b>	<b>10 658</b>	<b>7 496</b>	<b>10 575</b>	<b>14 384</b>	<b>76,7</b>	<b>5,4</b>	<b>6,3</b>	<b>0,0</b>	<b>11,6</b>	<b>167,2</b>	<b>3,0</b>
<b>6129 Ostatní chovatelé, ošetřovatelé zvířat jinde neuv./v rezerv./</b>	<b>26</b>	<b>163</b>	<b>10 298</b>	<b>7 411</b>	<b>9 903</b>	<b>13 673</b>	<b>69,2</b>	<b>8,5</b>	<b>12,2</b>	<b>0,0</b>	<b>10,1</b>	<b>155,6</b>	<b>4,9</b>
61299 Chovatel a ošetřovatel zvířat jinde neuvedený	14	119	<b>10 721</b>	7 646	10 419	13 903	68,6	7,6	13,5	0,0	10,3	156,0	5,8
<b>6141 Dělníci pro pěstění a ošetřování lesa</b>	<b>65</b>	<b>1 027</b>	<b>8 830</b>	<b>6 294</b>	<b>8 238</b>	<b>12 191</b>	<b>76,2</b>	<b>2,0</b>	<b>5,7</b>	<b>0,0</b>	<b>16,1</b>	<b>137,3</b>	<b>1,0</b>
61411 Pěstitel, šlechtitel lesa	15	190	<b>8 235</b>	5 971	8 024	10 783	79,5	1,6	4,3	0,0	14,6	139,2	0,1
61418 Lesní dělník v zalesňování	14	214	<b>8 121</b>	6 506	7 803	9 938	71,5	3,3	4,1	0,0	21,1	129,0	0,3
61419 Dělník pro pěstění a ošetřování lesa jinde neuvedený	36	473	<b>9 419</b>	6 467	8 619	13 751	77,0	1,9	6,2	0,0	14,9	138,6	1,5
<b>6142 Dělníci pro těžbu dřeva /kromě obsuhy pojízdných zařízení/</b>	<b>57</b>	<b>999</b>	<b>11 599</b>	<b>8 224</b>	<b>11 361</b>	<b>15 116</b>	<b>75,0</b>	<b>2,6</b>	<b>6,7</b>	<b>0,0</b>	<b>15,7</b>	<b>137,6</b>	<b>0,6</b>
61421 Lesní mechanizátor	18	151	<b>12 552</b>	9 087	11 974	16 007	72,0	1,8	11,5	0,0	14,7	141,5	0,6
61422 Dřevorubec	23	305	<b>11 086</b>	7 932	10 927	14 240	78,1	2,6	2,8	0,0	16,5	134,8	0,9
61423 Lesní manipulát, těžař	18	128	<b>11 920</b>	8 075	11 692	15 517	79,4	1,4	7,6	0,2	11,4	144,9	1,6
61428 Lesní dělník pro těžbu dřeva	25	382	<b>11 603</b>	8 337	11 363	15 420	71,9	3,5	7,8	0,0	16,8	135,4	0,1
<b>6151 Kvalifikovaní dělníci zabývající se chovem vodních živočichů</b>	<b>9</b>	<b>140</b>	<b>10 382</b>	<b>7 325</b>	<b>9 955</b>	<b>12 861</b>	<b>66,1</b>	<b>2,8</b>	<b>21,4</b>	<b>0,2</b>	<b>9,5</b>	<b>156,7</b>	<b>4,8</b>
61518 Dělník rybářský, rybníkářský	9	140	<b>10 382</b>	7 325	9 955	12 861	66,1	2,8	21,4	0,2	9,5	156,7	4,8
<b>7111 Horníci, lamači pro uhelné doly</b>	<b>6</b>	<b>3 634</b>	<b>20 438</b>	<b>13 209</b>	<b>20 284</b>	<b>27 466</b>	<b>57,5</b>	<b>9,8</b>	<b>18,3</b>	<b>0,1</b>	<b>14,3</b>	<b>139,3</b>	<b>4,1</b>
71111 Horník hlubinné těžby uhlí (převážně ruční)	3	2 784	<b>20 912</b>	14 531	20 471	27 594	52,9	10,3	21,8	0,1	14,9	137,8	2,8
<b>7122 Zedníci, kameníci, omítkáři</b>	<b>627</b>	<b>5 411</b>	<b>12 760</b>	<b>8 683</b>	<b>12 088</b>	<b>17 799</b>	<b>66,0</b>	<b>4,6</b>	<b>17,2</b>	<b>0,5</b>	<b>11,7</b>	<b>146,7</b>	<b>4,0</b>
71221 Zedník	534	4 221	<b>12 376</b>	8 721	11 836	16 706	66,0	3,3	18,2	0,6	11,9	147,2	3,9
<b>7124 Tesáři a truhláři</b>	<b>345</b>	<b>2 082</b>	<b>13 164</b>	<b>9 191</b>	<b>12 657</b>	<b>17 994</b>	<b>67,5</b>	<b>4,2</b>	<b>17,2</b>	<b>0,4</b>	<b>10,7</b>	<b>150,7</b>	<b>5,5</b>
<b>7136 Instalatéři, potrubáři, stavební zámečníci, klempíři</b>	<b>638</b>	<b>5 586</b>	<b>14 675</b>	<b>10 464</b>	<b>14 272</b>	<b>19 352</b>	<b>69,5</b>	<b>4,4</b>	<b>16,5</b>	<b>1,7</b>	<b>7,9</b>	<b>154,2</b>	<b>4,1</b>
<b>7137 Stavební a provozní elektrikáři</b>	<b>367</b>	<b>3 054</b>	<b>15 927</b>	<b>10 936</b>	<b>15 719</b>	<b>21 096</b>	<b>69,2</b>	<b>6,5</b>	<b>16,1</b>	<b>1,2</b>	<b>7,0</b>	<b>153,9</b>	<b>4,6</b>
<b>7142 Lakýrníci a pracovníci v příbuzných oborech</b>	<b>284</b>	<b>1 763</b>	<b>15 614</b>	<b>10 218</b>	<b>14 954</b>	<b>21 829</b>	<b>66,3</b>	<b>11,6</b>	<b>13,5</b>	<b>0,1</b>	<b>8,5</b>	<b>150,3</b>	<b>5,7</b>

**Průměrná hrubá měsíční mzda a její složky, diference, odpracovaný čas  
podle podskupin zaměstnání a zaměstnání KZAM - R  
u zaměstnanců s počtem placených hodin 398 a vyšším**

Podskupiny zaměstnání a zaměstnání KZAM - R	Výběrový soubor		Průměr	Diference			Složky hrubé mzdy					Odpracovaný čas zaměstnance	
	počet org. jednotek	počet osob		1. decil	medián	9. decil	základní mzda	příplatky	prémie	jiné složky	náhrady	průměr	podíl přesčasu
			Kč/ měs	Kč/ měs	Kč/ měs	Kč/ měs	%	%	%	%	%		
<b>C E L K E M Č R - podnikatelská sféra</b>	<b>3 299</b>	<b>744 410</b>	<b>17 582</b>	<b>8 755</b>	<b>14 781</b>	<b>26 256</b>	<b>70,0</b>	<b>6,7</b>	<b>15,8</b>	<b>0,3</b>	<b>7,2</b>	<b>152,2</b>	<b>3,2</b>
7212 Svářeči, řezači plamenem a páječi	367	5 336	16 525	11 565	16 423	21 311	66,9	11,8	12,3	0,6	8,4	151,4	6,9
7213 Výrobci a opraváři výrobků a dílů z plechů	175	2 299	16 299	10 344	16 206	21 824	72,3	10,3	8,8	0,0	8,6	150,3	4,2
7221 Kováři, obsluha kovacích lisů, obsluha bucharů	174	2 041	14 491	9 049	14 192	19 906	66,7	12,1	13,0	0,2	8,0	150,7	5,1
7222 Nástrojaři, kovomodeláři, kovodělníci, zámečníci	1 182	30 771	15 145	10 168	14 560	20 814	71,0	8,3	12,8	0,6	7,3	153,3	5,2
48 72221 Nástrojař	286	2 639	16 587	11 505	15 998	22 434	70,4	7,9	15,1	0,3	6,3	156,2	6,1
72222 Zámečnick, zámečnick strojů	454	8 321	15 379	10 174	14 350	22 193	70,0	8,7	12,7	0,3	8,3	152,9	6,5
72223 Provozní zámečnick, údržbář	884	14 660	15 330	10 811	14 947	20 231	71,3	8,1	12,9	0,7	7,0	153,6	4,6
72228 Strojírenský dělník (převážně ruční)	223	3 149	12 356	8 293	11 895	16 710	72,0	7,3	12,4	0,6	7,7	150,6	4,4
7223 Seřizovači a obsl. obráběcích strojů /kromě autom. a poloaut./	597	15 217	15 787	10 500	14 922	22 288	70,7	9,7	12,4	0,2	7,0	154,8	6,1
72231 Soustružnick kovů - seřizovač a obsluha	491	5 012	15 456	10 446	14 647	21 221	72,3	8,3	11,8	0,3	7,3	154,6	5,9
72232 Frézař kovů - seřizovač a obsluha	292	3 077	15 730	10 690	15 164	21 646	70,7	8,4	13,6	0,1	7,2	155,2	6,7
7224 Brusíči, leštiči a ostříči nástrojů	265	2 925	15 975	9 730	15 050	23 073	70,9	11,7	10,4	0,2	6,8	152,6	4,7
7231 Mechanici a opraváři motorových vozidel	651	6 279	15 336	10 360	14 754	20 962	71,5	8,4	12,1	0,3	7,7	151,1	3,7
72311 Automechanik nákladních automobilů	374	3 549	16 128	10 632	15 693	21 683	70,8	9,8	11,4	0,2	7,8	150,9	4,2
7234 Mechanici a opraváři kolejových vozidel	96	2 934	15 423	11 533	15 478	19 196	67,3	11,0	13,4	0,4	7,9	148,8	2,8
7235 Mechanici a opraváři obráběcích, zeměd. strojů a prům. zařiz.	675	10 190	15 607	9 652	14 785	22 506	64,7	8,7	17,2	0,4	9,0	153,2	5,4
72351 Mechanik, opravář průmyslových, výrobních strojů	254	4 225	16 092	10 835	15 507	21 998	65,7	10,4	16,7	0,4	6,8	156,4	6,4
72356 Mechanik, opravář zemědělských strojů a zařízení	247	2 156	11 469	8 059	10 791	15 580	66,1	4,0	17,8	0,4	11,7	154,4	4,6
7239 Ostatní mechan. a opraváři strojů a zařízení bez elektro	299	3 608	14 627	9 134	14 143	20 357	71,9	9,5	11,6	0,2	6,8	152,8	4,7
72397 Kontrolor výroby strojírenské (dělník)	144	2 108	13 792	8 708	13 417	19 590	72,3	8,5	12,3	0,2	6,7	152,4	4,6
7241 Elektromech., opraváři a seřizovači různých typů elektr. zařiz.	1 003	18 023	15 186	9 170	14 617	21 846	69,4	8,5	13,3	0,8	8,0	149,8	3,9
72413 Elektromechanik strojů a zařízení	214	2 757	16 853	10 753	16 598	23 137	67,3	7,9	15,6	1,0	8,2	151,5	4,2



72415 Provozní elektromechanik	719	8 248	<b>16 962</b>	11 745	16 478	22 755	71,2	9,5	11,6	1,0	6,7	153,5	4,3
72418 Dělník v elektrotechnice	60	3 969	<b>10 500</b>	7 766	10 070	13 711	67,7	8,1	12,8	0,1	11,3	140,6	1,9
7243 Mechanici, seřizovači, opraváři elektronických zařízení	298	4 364	<b>15 500</b>	8 947	14 922	22 006	71,6	9,0	13,0	0,4	6,0	153,1	4,0
7244 Telefonní a telegrafní mechanici, montéři a opraváři	132	3 028	<b>18 370</b>	13 499	18 306	22 623	70,3	4,0	19,5	1,8	4,4	154,9	4,3
72444 Mechanik telekomunikačních zařízení	13	1 966	<b>19 147</b>	15 834	18 875	22 692	70,2	3,4	20,9	1,9	3,6	156,9	5,0
7246 Montéři a opraváři silnoproudých elektrických vedení	137	3 581	<b>17 298</b>	12 580	16 699	22 718	70,2	6,7	14,0	2,2	6,9	153,9	4,6
72467 Elektromontér trakčních silnoproudých vedení	99	2 073	<b>17 019</b>	12 499	16 292	22 513	70,6	6,9	13,2	2,6	6,7	155,0	4,6
7311 Výrobci, mechanici a opraváři přesných přístrojů a zařízení	138	2 710	<b>14 250</b>	9 078	13 466	21 588	67,5	15,1	11,6	0,5	5,3	153,2	3,1
7321 Výrobci hrnčír., porcel. zboží, žáruvzd.výrobků, brus.kotoučů	24	1 807	<b>12 455</b>	7 774	11 488	18 604	69,8	5,9	17,9	0,0	6,4	156,3	4,7
7322 Dělníci při výrobě skla, skláři vč. brusičů a leštičů	27	3 726	<b>12 460</b>	7 619	11 867	18 027	62,5	8,4	21,0	0,0	8,1	146,3	2,6
7411 Zpracov. masa, ryb vč. uzenářů a konzervovačů masa a ryb	73	2 964	<b>13 340</b>	8 104	12 860	18 719	67,7	5,6	18,4	0,2	8,1	152,5	4,5
7412 Zpracovatelé pekárenských a cukrářských výrobků	52	2 059	<b>9 300</b>	6 403	8 919	12 607	64,4	11,7	16,1	1,0	6,8	161,9	6,6
7422 Uměleč. truhláři, řezbáři, výrobci a oprav. výrobků ze dřeva	178	2 213	<b>12 241</b>	8 005	11 525	17 600	69,8	6,8	17,0	0,0	6,4	154,1	5,4
7436 Švadleny, vyšíváči a pracovníci v příbuzných oborech	65	3 097	<b>9 035</b>	6 022	8 623	12 524	70,6	3,6	18,2	0,3	7,3	151,3	1,8
74361 Šička, švadlena oděvní konfekce	26	1 774	<b>8 429</b>	5 817	8 083	11 334	70,7	3,8	18,4	0,3	6,8	153,6	2,2
7439 Ost.dělníci při výrobě textilu, oděvů a výrobků z kůže, kožešin	64	2 140	<b>12 297</b>	6 893	10 627	20 332	60,5	9,3	22,8	0,1	7,3	154,6	7,5
8111 Obsluha důlního zařízení a razičích štítů	39	3 861	<b>19 006</b>	12 608	17 353	27 915	67,3	7,5	15,1	0,2	9,9	146,7	7,7
81111 Horník hlubinné těžby strojní	7	1 705	<b>20 286</b>	12 141	17 823	31 772	67,2	8,3	12,6	0,1	11,8	144,6	13,0
8112 Obsluha zařízení pro úpravu rudných a nerudných surovin	33	2 243	<b>13 927</b>	9 961	13 611	18 447	69,2	9,9	12,7	0,1	8,1	147,8	2,7
8121 Obsluha zařízení při hutní výrobě kovů obsluha pecí a konvert.	20	2 269	<b>18 811</b>	14 525	18 992	22 690	68,3	16,8	7,2	0,0	7,7	149,0	1,3
8122 Obsluha zařízení ve slévárenství /taviči, slévači/	70	2 597	<b>14 724</b>	9 628	13 999	21 073	65,5	13,4	13,6	0,2	7,3	153,1	5,9
8125 Obsluha zařízení na tváření kovů ve válcovnách	33	3 947	<b>17 410</b>	13 383	17 531	21 267	66,8	13,8	8,6	0,0	10,8	144,3	2,2
8131 Obsluha pecí na výrobu skla a keramiky	42	2 121	<b>15 491</b>	10 850	15 244	20 580	58,4	13,9	19,9	0,1	7,7	152,7	5,0
8139 Obsluha ostatních zařízení na výrobu skla a keramiky	48	3 664	<b>14 450</b>	9 885	14 266	18 699	64,3	8,4	21,3	0,0	6,0	149,9	3,7
8141 Obsluha pily a jiného zařízení na zpracování dřeva	74	1 666	<b>11 975</b>	8 017	11 157	17 092	70,5	6,5	15,4	0,1	7,5	154,2	5,0
8159 Obsluha ostat. zařízení při chemické výrobě jinde neuved.	231	4 277	<b>14 835</b>	9 882	14 321	20 488	69,5	13,5	8,7	0,1	8,2	143,7	1,5
81597 Laborant chemický jinde neuvedený	205	1 791	<b>12 240</b>	9 107	11 839	15 889	74,5	7,3	11,1	0,1	7,0	147,7	1,7
8161 Obsluha zařízení při výrobě a rozvodu elektřiny	122	3 411	<b>18 358</b>	12 432	18 293	24 154	70,2	17,9	5,7	0,3	5,9	153,1	2,4
8162 Obsluha parních turbín, ohřivačů a motorů	569	3 229	<b>13 902</b>	8 349	13 589	19 716	67,3	16,7	10,9	0,2	4,9	163,0	6,8
81621 Topič - obsluha vytápění, ohřivačů, výměníků	515	2 500	<b>13 786</b>	7 972	13 372	19 941	67,5	16,1	11,5	0,2	4,7	164,3	7,2
8163 Obsluha zařízení při úpravě, čištění a rozvodu vody	390	5 017	<b>13 877</b>	10 054	13 340	18 281	69,7	10,9	12,2	1,1	6,1	153,8	2,9
8211 Obsluha automat. nebo poloaut. obráběcích strojů	267	6 446	<b>14 111</b>	9 306	13 548	19 545	67,1	10,5	14,7	0,1	7,6	152,8	5,2
82119 Obsluha poloaut., autom. kovoobráběcího stroje jinde neuved.	95	1 875	<b>13 799</b>	9 487	13 323	18 796	65,6	12,2	14,8	0,1	7,3	152,4	4,3
8231 Obsluha strojů na výrobu pryžových výrobků /např. obuvi/	44	4 949	<b>15 659</b>	9 907	15 358	21 753	65,3	12,7	13,5	0,0	8,5	150,0	4,2
82319 Obsluha strojů na výrobu pryžových výrobků jinde neuved.	18	1 651	<b>11 910</b>	8 451	11 881	15 232	71,6	8,9	11,2	0,1	8,2	152,5	3,8
8232 Obsluha strojů na výrobu plastových výrobků	93	3 800	<b>13 601</b>	8 936	13 587	18 171	62,4	13,1	16,7	0,4	7,4	152,4	5,6
8261 Obsluha strojů na úpravu vláken, dopřádání a navíjení příze	48	2 349	<b>11 162</b>	7 756	11 155	14 470	60,6	13,2	16,9	0,1	9,2	144,5	2,9
8262 Obsluha tkacích a pletacích strojů	52	2 608	<b>11 378</b>	7 874	10 943	15 545	60,8	11,7	18,6	0,2	8,7	145,6	2,7

Poznámka: zveřejněna zaměstnání, která jsou ve své hlavní třídě zastoupena minimálně 1%

**Průměrná hrubá měsíční mzda a její složky, diference, odpracovaný čas  
podle podskupin zaměstnání a zaměstnání KZAM - R  
u zaměstnanců s počtem placených hodin 398 a vyšším**

Podskupiny zaměstnání a zaměstnání KZAM - R	Výběrový soubor		Průměr	Diference			Složky hrubé mzdy					Odpracovaný čas zaměstnance	
	počet org. jednotek	počet osob		1. decil	medián	9. decil	základní mzda	příplatky	prémie	jiné složky	náhrady	průměr	podíl přesčasu
			Kč/ měs	Kč/ měs	Kč/ měs	Kč/ měs	%	%	%	%	%		
<b>C E L K E M Č R - podnikatelská sféra</b>	<b>3 299</b>	<b>744 410</b>	<b>17 582</b>	<b>8 755</b>	<b>14 781</b>	<b>26 256</b>	<b>70,0</b>	<b>6,7</b>	<b>15,8</b>	<b>0,3</b>	<b>7,2</b>	<b>152,2</b>	<b>3,2</b>
8263 Obsluha šicích a vyšívacích strojů	53	2 416	<b>10 600</b>	6 666	9 618	16 727	63,6	5,5	22,0	0,1	8,8	144,2	2,4
8264 Obsluha strojů na bělení, barvení, čištění, praní, žehlení textilu	98	2 328	<b>10 208</b>	7 052	9 682	13 882	64,5	10,0	18,0	0,0	7,5	150,3	3,6
8266 Obsluha strojů na výrobu a dokončovací úpravy obuvi	12	1 992	<b>9 396</b>	6 461	9 115	12 710	76,4	3,1	3,9	0,0	16,6	136,9	1,4
8274 Obsl. strojů na zpracování mouky, výrobu pečiva, čokolády	23	2 337	<b>12 886</b>	9 261	12 321	17 169	70,7	13,5	6,1	0,0	9,7	148,5	5,7
8281 Montážní dělníci montující mechanická zařízení	93	7 444	<b>14 994</b>	10 084	14 920	19 500	67,7	12,8	11,6	0,0	7,9	147,8	4,7
82819 Montážní dělník jinde neuvedený	55	2 136	<b>13 826</b>	9 091	12 412	20 813	67,5	10,0	14,3	0,1	8,1	147,9	4,6
8282 Montážní dělníci montující elektrická zařízení	81	5 051	<b>13 844</b>	8 356	13 135	19 769	56,2	12,3	19,4	0,1	12,0	146,6	3,7
82823 Montážní dělník elektrického zařízení, přístrojů	39	2 743	<b>16 122</b>	9 146	17 091	20 974	48,2	15,0	22,5	0,1	14,2	143,8	4,0
82829 Montážní dělník elektrického a energetického zař. jinde neu.	21	1 683	<b>10 965</b>	7 781	10 894	13 941	71,2	8,2	12,1	0,1	8,4	149,2	3,4
8287 Montážní dělníci montující výrobky z komb. materiálů	23	2 070	<b>11 741</b>	7 235	11 081	17 547	68,2	6,8	17,6	0,0	7,4	149,5	3,7
82879 Montážní dělník výrobků z komb. materiálů jinde neuvedený	18	1 732	<b>11 934</b>	7 069	11 649	18 097	68,3	7,1	17,5	0,0	7,1	150,3	3,8
8290 Obsluha jin.stacionárních zařízení a ostatní montážní dělníci	139	2 744	<b>12 715</b>	8 221	11 866	18 519	68,4	9,7	13,4	0,1	8,4	152,4	3,9
8311 Strojvedoucí	180	4 660	<b>19 642</b>	15 304	19 915	22 777	62,4	17,8	10,3	0,2	9,3	147,4	3,6
83112 Strojvedoucí lokomotivy, vlaku	82	3 192	<b>20 034</b>	18 030	20 085	22 004	57,9	21,0	10,5	0,3	10,3	143,0	4,0
8313 Dělníci zabezpečující sestavování vlaků /brzdaři, výhybkáři/	161	4 722	<b>15 269</b>	12 625	15 168	18 105	64,8	19,2	7,7	0,4	7,9	150,1	6,8
8314 Dělníci zabezpečující jízdu vlaků v mezistaničních úsecích	90	1 772	<b>14 337</b>	11 617	14 186	17 233	64,8	18,9	7,5	1,0	7,8	151,7	6,6
8321 Řidiči osobních a malých dodávkových automobilů, taxikáři	610	1 798	<b>14 318</b>	9 162	13 518	20 592	70,9	6,2	15,1	0,6	7,2	157,2	4,8
8323 Řidiči autobusů, trolejbusů a tramvají	106	10 942	<b>16 468</b>	12 206	16 153	21 134	65,6	16,1	10,1	0,9	7,3	168,7	12,2
83231 Řidič autobusu v městské hromadné dopravě	29	3 889	<b>18 223</b>	13 891	18 637	22 146	69,9	16,5	6,4	0,0	7,2	170,2	11,4
83232 Řidič autobusu v silniční dopravě osob	64	4 148	<b>14 645</b>	11 410	14 262	18 422	61,9	14,1	13,9	2,4	7,7	166,6	13,1
83235 Řidič tramvaje	5	1 807	<b>16 880</b>	12 799	16 967	20 800	64,5	18,5	9,6	0,0	7,4	168,2	12,2
8324 Řidiči nákladních automobilů a tahačů	1 117	11 264	<b>14 173</b>	9 569	13 586	19 361	67,3	5,5	15,9	0,7	10,6	157,9	8,0

83243 Řidič nákladního automobilu	932	7 935	<b>13 968</b>	9 398	13 320	19 080	66,7	5,6	16,5	0,7	10,5	157,5	7,7
<b>8331 Obsluha zemědělských a lesních strojů</b>	<b>333</b>	<b>3 580</b>	<b>11 392</b>	8 286	10 895	14 848	68,0	4,0	13,5	0,2	14,3	152,9	4,9
83311 Traktorista	244	2 296	<b>11 178</b>	8 271	10 759	14 616	66,7	4,2	13,5	0,2	15,4	152,4	5,4
<b>8332 Obsluha zemních a příbuzných strojů</b>	<b>353</b>	<b>3 642</b>	<b>15 379</b>	11 002	15 105	19 574	66,0	6,1	16,0	0,8	11,1	146,6	5,1
<b>8333 Obsluha jeřábů, zdvihacích a podob.. manipulačních zařízení</b>	<b>292</b>	<b>4 514</b>	<b>14 028</b>	9 013	14 187	18 369	70,5	11,4	10,0	0,2	7,9	150,4	4,4
83331 Obsluha stavebního, mostového jeřábu	162	1 885	<b>12 488</b>	8 444	11 928	16 968	69,5	10,9	11,5	0,3	7,8	151,9	5,8
<b>8334 Obsluha vysokozdvizných a ostatních motorových vozíků</b>	<b>496</b>	<b>4 463</b>	<b>12 893</b>	8 447	12 717	17 178	69,4	7,8	15,0	0,2	7,6	152,1	4,6
83341 Řidič vysokozdvizných vozíků	311	3 004	<b>12 928</b>	8 435	12 821	17 026	68,6	7,2	16,3	0,2	7,7	152,1	4,6
<b>9132 Pomocníci a uklízeči v kancelářích, hotelích, nemocnicích ap.</b>	<b>1 187</b>	<b>8 070</b>	<b>7 777</b>	5 653	7 296	10 412	76,0	6,2	11,5	0,1	6,2	152,2	1,8
91321 Pomocník, uklízeč v kancelářích	646	2 300	<b>7 793</b>	5 695	7 342	10 173	76,7	5,9	11,2	0,0	6,2	150,1	0,8
91323 Uklízeč výrobních prostor, skladů, svačinka	345	1 039	<b>7 600</b>	5 687	7 138	10 036	76,8	3,9	12,0	0,1	7,2	147,2	1,2
91324 Pomocník, uklízeč ve zdravotnickém zařízení	26	777	<b>7 342</b>	5 494	6 911	9 433	75,1	8,9	11,1	0,0	4,9	157,3	3,7
91325 Pomocník, uklízeč v hotelu, v restauraci, pokojská	108	1 122	<b>8 732</b>	6 339	8 249	11 694	72,8	8,2	11,4	0,0	7,6	151,4	1,7
91329 Pomocník, uklízeč jinde neuvedený	167	1 133	<b>7 838</b>	5 724	7 226	10 854	75,0	4,7	14,2	0,1	6,0	153,4	1,5
<b>9141 Domovníci, správci domu</b>	<b>291</b>	<b>597</b>	<b>11 154</b>	6 691	10 874	16 034	75,2	6,7	13,1	0,3	4,7	157,2	2,1
<b>9152 Vrátní, hlídači, uváděči a šatnářky</b>	<b>715</b>	<b>4 055</b>	<b>8 368</b>	5 930	7 902	11 449	71,5	13,9	8,5	0,5	5,6	159,6	4,5
91521 Vrátný	462	2 281	<b>8 633</b>	6 109	8 234	11 620	69,8	15,2	8,8	0,7	5,5	159,3	5,0
91522 Hlídač	272	1 498	<b>8 018</b>	5 746	7 364	11 192	73,9	12,1	8,0	0,1	5,9	160,5	3,9
<b>9161 Sběrači odpadků, popeláři</b>	<b>49</b>	<b>847</b>	<b>10 398</b>	6 502	10 719	13 296	72,0	7,5	12,5	0,2	7,8	152,8	5,2
91613 Popelář	37	578	<b>11 379</b>	8 527	11 515	13 627	72,7	8,0	11,0	0,2	8,1	152,2	5,1
<b>9162 Metaři, čistíči záchodků, žump, kanálů a podob. zařízení</b>	<b>121</b>	<b>942</b>	<b>11 051</b>	7 520	10 960	14 716	66,1	9,6	14,7	1,1	8,5	145,8	1,7
9211 Pomocní a nekvalifikovaní dělníci v zemědělství	97	539	<b>9 746</b>	6 076	9 195	13 588	65,0	6,7	18,9	0,0	9,4	156,7	3,1
9311 Pomocní a nekvalif. dělníci v dolech a lomech a v příb. obor.	23	1 089	<b>13 793</b>	9 935	13 126	18 812	72,3	4,7	13,8	0,6	8,6	149,6	4,4
9312 Pomocní a nekvalif. dělníci na stavbách a údržbě silnic, přehrad	88	757	<b>11 867</b>	7 724	11 336	15 990	63,2	3,7	20,4	1,5	11,2	146,4	3,7
9313 Pomocní a nekvalifikovaní dělníci na stavbách budov	50	502	<b>12 779</b>	7 804	12 019	19 149	49,9	4,8	35,0	0,1	10,2	149,8	3,2
<b>9321 Pomocní a nekvalifikovaní montážní a manipulační dělníci</b>	<b>595</b>	<b>10 338</b>	<b>10 887</b>	7 170	10 366	15 189	67,8	8,5	15,2	0,4	8,1	150,5	4,4
93211 Manipulační dělník v průmyslu (ve výrobě)	436	4 659	<b>11 271</b>	7 533	10 796	15 444	69,1	8,0	14,9	0,4	7,6	151,2	4,6
93212 Pomocný dělník v průmyslu (ve výrobě)	203	3 802	<b>10 289</b>	7 070	9 840	13 894	69,8	8,9	13,0	0,6	7,7	150,1	4,2
93213 Pomocný montážní dělník	24	495	<b>13 287</b>	7 843	13 385	18 390	53,8	7,5	23,4	0,0	15,3	142,6	3,6
93219 Nekvalifikovaný montážní pracovník v průmyslu jinde neuv.	55	556	<b>9 366</b>	6 185	8 718	13 425	70,6	6,6	13,8	0,0	9,0	151,2	4,0
<b>9322 Ruční baliči a pytlouvači</b>	<b>160</b>	<b>1 313</b>	<b>10 434</b>	7 078	9 844	14 371	68,8	7,8	15,5	0,0	7,9	148,8	3,5
93221 Balič ruční	140	1 180	<b>10 477</b>	7 082	9 844	14 459	69,0	7,6	15,6	0,0	7,8	148,8	3,4
<b>9323 Dělníci nádvorní skupiny (pomocní montéři)</b>	<b>176</b>	<b>528</b>	<b>10 095</b>	6 488	9 583	14 090	68,0	5,4	18,2	1,1	7,3	153,2	4,1
<b>9333 Vazači a nosiči břemen, přístavní dělníci /dokaři/</b>	<b>162</b>	<b>1 269</b>	<b>12 090</b>	7 967	11 895	16 320	72,5	6,0	13,9	0,3	7,3	152,6	4,9
93331 Vazač břemen	64	808	<b>13 020</b>	8 905	13 114	16 822	72,4	6,2	14,4	0,4	6,6	151,7	4,5
<b>9339 Pomocní a nekvalif. prac. v dopravě, ve skladech, v telekom.</b>	<b>805</b>	<b>11 039</b>	<b>11 464</b>	7 574	10 932	16 346	73,2	7,3	12,0	0,3	7,2	150,4	2,5
93391 Pomocný, manipulační dělník v dopravě	145	927	<b>12 104</b>	8 385	11 793	15 923	68,9	11,4	12,4	0,1	7,2	150,7	3,2
93393 Pomocný skladník	605	5 736	<b>10 934</b>	7 440	10 543	14 752	73,3	5,2	14,1	0,3	7,1	151,0	2,4

Poznámka: zveřejněna zaměstnání, která jsou ve své hlavní třídě zastoupena minimálně 1%

**Průměrná hrubá měsíční mzda a její složky, diference, odpracovaný čas  
podle podskupin zaměstnání a zaměstnání KZAM - R  
u zaměstnanců s počtem placených hodin 398 a vyšším**

Podskupiny zaměstnání a zaměstnání KZAM - R	Výběrový soubor		Průměr	Diference			Složky hrubé mzdy					Odpracovaný čas zaměstnance	
	počet org. jednotek	počet osob		1. decil	medián	9. decil	základní mzda	příplatky	prémie	jiné složky	náhrady	průměr	podíl přesčasu
			Kč/ měs	Kč/ měs	Kč/ měs	Kč/ měs	%	%	%	%	%	hod/měs	%
<b>C E L K E M Č R - podnikatelská sféra</b>	<b>3 299</b>	<b>744 410</b>	<b>17 582</b>	<b>8 755</b>	<b>14 781</b>	<b>26 256</b>	<b>70,0</b>	<b>6,7</b>	<b>15,8</b>	<b>0,3</b>	<b>7,2</b>	<b>152,2</b>	<b>3,2</b>
93397 Pomocný pracovník obchodního provozu	63	607	<b>8 954</b>	6 326	8 217	13 099	76,1	7,3	10,2	0,1	6,3	155,2	2,7
93398 Pomocný dělník v telekomunikacích	78	486	<b>10 611</b>	8 225	10 373	13 526	66,9	16,0	8,0	0,6	8,5	149,7	3,9
93399 Nekvalifikovaný pracovník v dopravě, telekom. jinde neuv.	164	1 363	<b>12 114</b>	8 583	11 807	15 565	73,9	5,4	12,9	0,4	7,4	150,3	2,5

**Dynamika průměrných hodinových výdělků  
podle hlavních tříd zaměstnání KZAM - R**  
u zaměstnanců na panelu organizací bez ohledu na počet placených hodin

Hlavní třída zaměstnání KZAM - R	Index		
	I.Q.2001/I.Q.2000	I.Q.2002/I.Q.2001	I.Q.2002/I.Q.2000
	%	%	%
1 Zákonnodárci, vedoucí a řídicí pracovníci	104,6	110,7	115,8
2 Vědečtí a odborní duševní pracovníci	103,1	109,1	112,4
3 Techničtí (zdrav., pedagog.) pracovníci	106,1	107,8	114,3
4 Nižší administrativní pracovníci	104,0	101,7	105,8
5 Provozní pracovníci ve službách a obchodu	106,2	105,0	111,6
6 Dělníci v zemědělství, lesnictví a rybářství	106,0	107,2	113,6
7 Řemeslníci, výrobci a zpracovatelé	106,4	106,6	113,4
8 Obsluha strojů a zařízení	105,6	107,1	113,1
9 Pomocní a nekvalifikovaní pracovníci	105,6	105,1	111,0
<b>C E L K E M Č R - podnikatelská sféra</b>	<b>105,2</b>	<b>107,4</b>	<b>113,0</b>

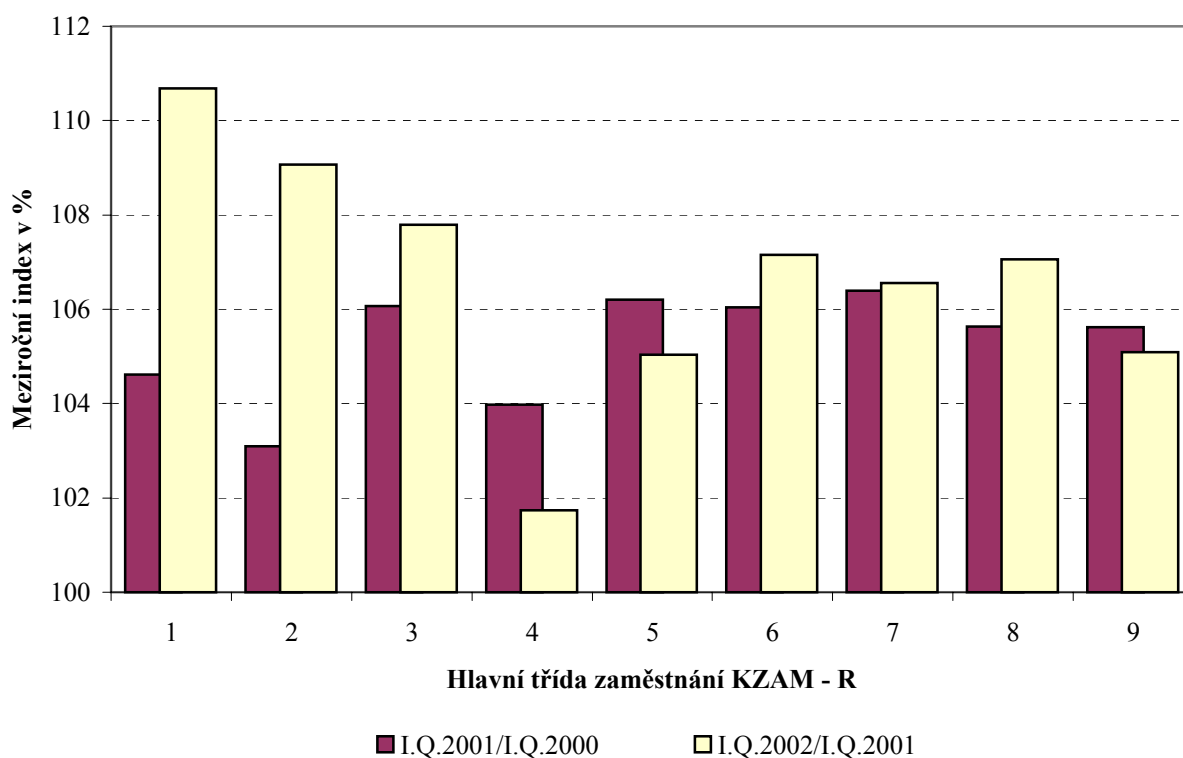

Poznámky: 1.) Pro výpočet indexů je průměrný hodinový výdělek za období I.Q. 2000 přepočten vzhledem ke změně fondu pracovní doby koeficientem 1,0667.

**Dynamika průměrných hodinových výdělků  
podle vzdělání**

u zaměstnanců na panelu organizací bez ohledu na počet placených hodin

Vzdělání	Index		
	I.Q.2001/I.Q.2000	I.Q.2002/I.Q.2001	I.Q.2002/I.Q.2000
	%	%	%

KKOV

1 Základní a nedokončené	A-C	106,0	104,2	110,4
2 Střední bez maturity	D,E,H,J	105,9	105,8	112,1
3 Střední s maturitou	K-M	107,5	106,2	114,3
4 Vyšší odborné a bakalářské	N,R	103,0	110,9	114,2
5 Vysokoškolské	T,V	109,2	110,3	120,5
Neuvedeno		92,5	110,2	101,9

<b>C E L K E M Č R - podnikatelská sféra</b>		<b>105,2</b>	<b>107,4</b>	<b>113,0</b>
--	--	--------------	--------------	--------------

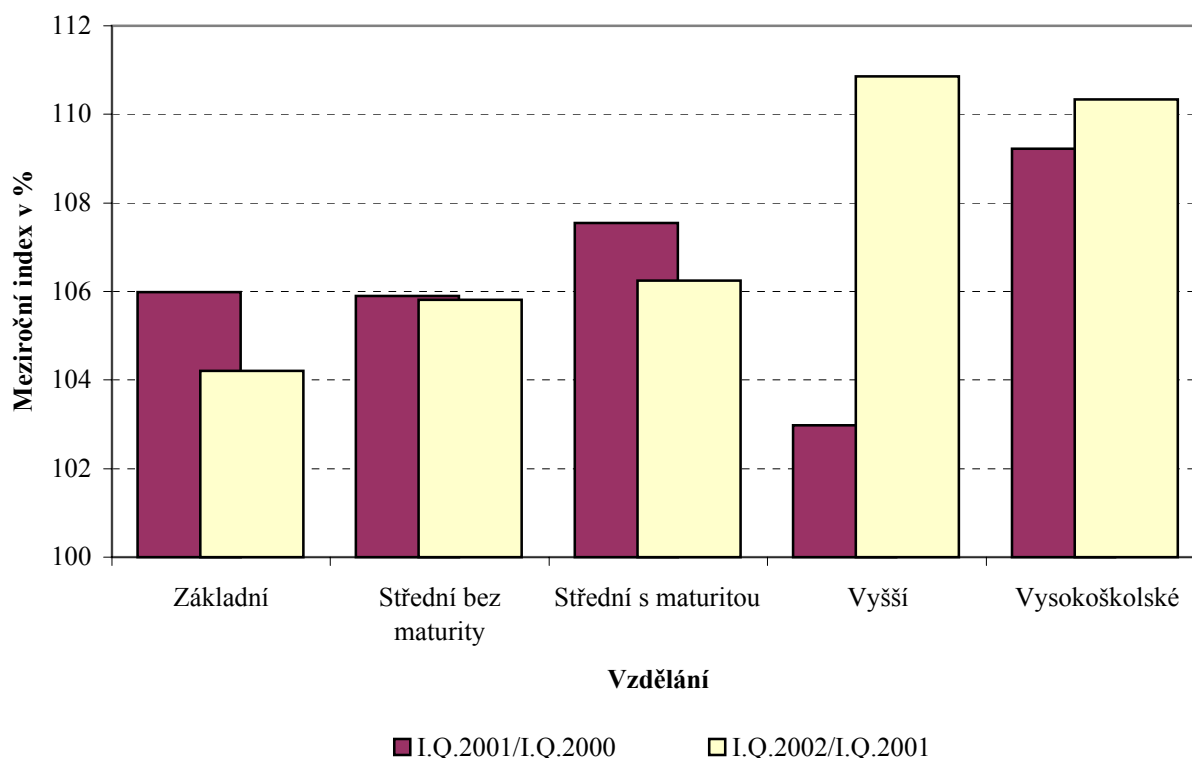

Poznámky: 1.) Pro výpočet indexů je průměrný hodinový výdělek za období I.Q. 2000 přepočten vzhledem ke změně fondu pracovní doby koeficientem 1,0667.

**Dynamika průměrných hodinových výdělků  
podle věkových kategorií**  
u zaměstnanců na panelu organizací bez ohledu na počet placených hodin

Věková kategorie	Index		
	I.Q.2001/I.Q.2000	I.Q.2002/I.Q.2001	I.Q.2002/I.Q.2000
	%	%	%
do 20 let	103,1	97,1	100,1
20 - 29 let	105,4	105,8	111,5
30 - 39 let	105,2	108,6	114,3
40 - 49 let	105,4	107,5	113,4
50 - 59 let	104,5	105,2	109,9
60 a více let	107,7	112,7	121,5
<b>CELKEM ČR - podnikatelská sféra</b>	<b>105,2</b>	<b>107,4</b>	<b>113,0</b>

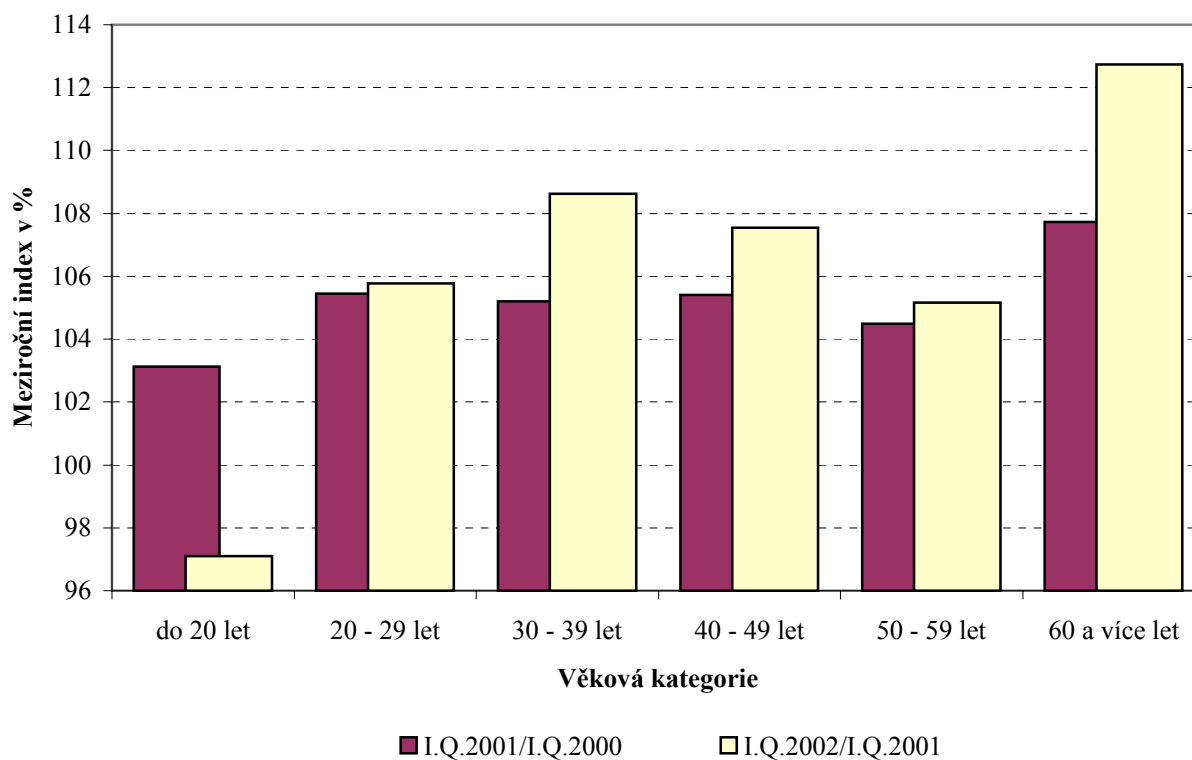

Poznámky: 1.) Pro výpočet indexů je průměrný hodinový výdělek za období I.Q. 2000 přepočten vzhledem ke změně fondu pracovní doby koeficientem 1,0667.





**2002**

**I. čtvrtletí**

# **VÝSLEDKOVÁ ČÁST** **ČR nepodnikatelská sféra**

**STRUKTURA SOUBORU ISPV**

**PRŮMĚRNÉ HODINOVÉ VÝDĚLKY**

**MĚSÍČNÍ HRUBÉ PLATY**



**Struktura výběrového souboru ISPV z hlediska zaměstnanců**  
všichni zaměstnanci bez ohledu na počet placených hodin  
**podle kategorií odvětví OKEČ**

Kategorie odvětví OKEČ	OKEČ	výběrový soubor zaměstnanců ISPV	
		počet osob	struktura v %
A,B Zemědělství, lesní hosp., rybolov	01,02,05	303	0,2
C-E Průmysl celkem	10-41	0	0,0
F Stavebnictví	45	111	0,1
G Obchod, opravy motorových vozidel	50-52	0	0,0
H Pohostinství a ubytování	55	77	0,0
I Doprava, skladování, pošty a telekomunikace	60-64	3 555	1,9
J Peněžnictví a pojišťovnictví	65-67	0	0,0
K Nemovit., služby pro podn., výzkum a vývoj	70-74	5 898	3,1
L Veřejná správa, obrana, sociální pojištění	75	73 150	38,7
M Školství	80	1 374	0,7
N Zdravotnictví, veterinární a sociální činnost	85	94 322	49,8
O Ostatní veřejné, sociální a osobní služby	90-93	10 397	5,5

**podle krajů**

Kraj	výběrový soubor zaměstnanců ISPV	
	počet osob	struktura v %
1 Hlavní město Praha	66 427	35,1
2 Středočeský	9 890	5,2
3 Jihočeský	4 662	2,5
4 Plzeňský	6 393	3,4
5 Karlovarský	1 256	0,7
6 Ústecký	13 643	7,2
7 Liberecký	5 562	2,9
8 Královéhradecký	8 625	4,6
9 Pardubický	4 108	2,2
10 Jihomoravský	25 185	13,3
11 Vysočina	5 768	3,0
12 Olomoucký	7 688	4,1
13 Moravskoslezský	22 770	12,0
14 Zlínský	7 210	3,8
<b>CELKEM ČR - nepodnikatelská sféra</b>	<b>189 187</b>	<b>100,0</b>

**Struktura výběrového souboru ISPV z hlediska organizací  
všichni zaměstnanci bez ohledu na počet placených hodin  
podle kategorií odvětví OKEČ**

Kategorie odvětví OKEČ	OKEČ	výběrový soubor organizací ISPV	
		počet organizací	struktura v %
A,B Zemědělství, lesní hosp., rybolov	01,02,05	6	1,3
C-E Průmysl celkem	10-41	0	0,0
F Stavebnictví	45	1	0,2
G Obchod, opravy motorových vozidel	50-52	0	0,0
H Pohostinství a ubytování	55	1	0,2
I Doprava, skladování, pošty a telekomunikace	60-64	17	3,8
J Peněžnictví a pojišťovnictví	65-67	0	0,0
K Nemovit., služby pro podn., výzkum a vývoj	70-74	34	7,6
L Veřejná správa, obrana, sociální pojištění	75	168	37,4
M Školství	80	14	3,1
N Zdravotnictví, veterinární a sociální činnost	85	127	28,4
O Ostatní veřejné, sociální a osobní služby	90-93	81	18,0

**podle krajů**

Kraj	výběrový soubor organizací ISPV	
	počet organizací	struktura v %
1 Hlavní město Praha	56	12,5
2 Středočeský	51	11,4
3 Jihočeský	31	6,9
4 Plzeňský	27	6,0
5 Karlovarský	12	2,7
6 Ústecký	35	7,8
7 Liberecký	20	4,5
8 Královéhradecký	24	5,3
9 Pardubický	14	3,1
10 Jihomoravský	53	11,8
11 Vysočina	32	7,1
12 Olomoucký	28	6,2
13 Moravskoslezský	46	10,2
14 Zlínský	20	4,5
<b>CELKEM ČR - nepodnikatelská sféra</b>	<b>449</b>	<b>100,0</b>

**Průměrné hodinové výdělky**  
**podle podskupin zaměstnání a zaměstnání KZAM - R**  
u všech zaměstnanců bez ohledu na počet placených hodin

Podskupiny zaměstnání a zaměstnání KZAM - R	Výběrový soubor		Průměr	Diferenciace		
	počet org. jednotek	počet osob		1. decil	medián	9. decil
			Kč/ hod	Kč/ hod	Kč/ hod	Kč/ hod
1127 Ved. prac. orgánů státní správy, správních úřadů	97	2913	<b>137,44</b>	94,04	126,36	199,24
11275 Ved. oddělení ústředního orgánu státní správy	3	210	<b>186,03</b>	149,74	186,34	217,08
11276 Ved. orgánu státní správy, správ.úřadu (kromě ústř.org.)	81	177	<b>202,67</b>	168,32	207,49	237,36
11278 Ředitel odb.orgánu stát.správy, spr.úř. (kromě ústř.org.)	44	257	<b>143,29</b>	108,54	137,97	183,68
11279 Ved. odd.orgánu stát.správy, správ.úř. (kromě ústř. org.)	89	745	<b>106,02</b>	83,21	101,86	135,70
1150 Přednostové, tajemníci a ved.prac.okresních a obec. úřadů	66	2508	<b>142,39</b>	102,79	133,93	193,59
11506 Vedoucí odb., sekce okresního, městského, obecního úř.	29	425	<b>171,96</b>	112,38	161,99	236,09
11507 Vedoucí odd. okresního, městského, obecního úřadu	47	1290	<b>130,23</b>	103,70	124,96	166,57
11508 Vedoucí referátu okresního, městského, obecního úřadu	33	493	<b>145,17</b>	109,57	147,09	178,72
1210 Ředitelé a prezidenti velkých organizací, podniků	159	189	<b>220,55</b>	148,09	201,54	298,85
1229 Ved. prac. dílčích celků jinde neuvedení /kult.,zdrav.,škol./	132	1067	<b>181,03</b>	98,78	178,35	260,51
12293 Vedoucí provozního útvaru velkého zdravotnického zař.	70	614	<b>200,31</b>	117,28	197,17	271,30
12299 Vedoucí pracovník dílčího celku jinde neuvedený	67	245	<b>144,43</b>	87,02	119,79	226,28
1231 Ved. prac. finančních a hospodářských /správních/ útvarů/	182	587	<b>147,51</b>	95,34	133,42	216,12
12311 Ekonomický náměstek (ekonomický ředitel)	95	106	<b>193,52</b>	118,62	180,24	282,28
12313 Vedoucí útvaru hospodářské správy	61	174	<b>135,81</b>	91,66	126,10	184,19
12318 Vedoucí ekonomického útvaru	82	117	<b>146,37</b>	99,54	136,07	198,78
1237 Ved. prac. výzkumných a vývojových útvarů	24	141	<b>152,35</b>	115,61	141,44	207,59
1239 Ved. prac. ostatních útvarů jinde neuvedení	78	216	<b>134,97</b>	89,01	124,86	204,37
1319 Ved., ředitelé malých organizací ostatní /kult.,zdrav.,škol./	70	114	<b>148,68</b>	79,59	129,89	262,24
2139 Ostatní odborníci zabývající se vt jinde neuved.	180	695	<b>99,48</b>	69,95	97,46	130,52
2149 Ostatní architekti, projekt., konstruk.a tech.inženýři	30	335	<b>110,35</b>	78,28	103,98	144,59
2211 Bakteriologové, biolog., ekolog., zoolog. a odb.v příb.obor.	82	1009	<b>110,37</b>	63,77	104,76	164,13
22119 Odbor. prac. v biologických a příbuzných oborech j. n.	46	394	<b>116,27</b>	67,91	109,21	168,42
2212 Farmakologové, anatomové, biochemici,fyziolog., patolog.	57	514	<b>122,98</b>	69,73	121,87	173,46
2221 Lékaři, ordináři /kromě zubních lékařů/	124	11761	<b>144,28</b>	83,82	134,14	215,25
22212 Lékař se specializací v oboru chirurgie	63	1043	<b>179,97</b>	117,72	168,92	247,85
22213 Lékař se specializací v oboru gynekologie a porodnictví	59	463	<b>156,15</b>	100,12	147,65	225,68
22214 Lékař se specializací v oboru psychiatrie	37	316	<b>139,70</b>	93,67	132,09	191,87
22217 Lékař se specializací v oboru jinde neuvedeném	92	6069	<b>153,27</b>	98,34	144,21	219,26
22219 Lékař jinde neuvedený	87	2644	<b>112,79</b>	70,17	100,01	161,68
2224 Farmaceuti, magistři v lékárně, lékárníci	58	352	<b>155,34</b>	102,59	148,94	219,62
2322 Učitelé odborných předmětů	13	526	<b>96,08</b>	76,41	96,19	111,61
23225 Učitel odborných předmětů střední, vyšší školy	12	494	<b>95,19</b>	75,86	95,68	110,72
2411 Odb. prac. na úseku účetnictví, financí, daní, ap., hl.účetní	124	1222	<b>97,19</b>	68,60	92,70	130,17
2421 Právníci, právní poradci /mimo advokacie a soudnictví/	144	472	<b>113,47</b>	79,07	109,63	149,63
2432 Odborní pracovníci knihoven /kromě řadových/	60	548	<b>71,38</b>	53,64	69,34	91,82
24328 Odborný knihovník	44	398	<b>69,16</b>	54,13	67,47	86,95
2441 Ekonomové - vědecktí pracovníci, specialisté, experti	81	443	<b>99,13</b>	65,81	96,29	133,26
2445 Psychologové	64	349	<b>103,48</b>	71,34	103,34	138,57
2446 Odb. prac. v oblasti sociální péče /kromě řadových/	46	486	<b>87,07</b>	62,39	88,64	108,42
24464 Odborný soc.pracovník okresního, obecního, měst. úřadu	29	342	<b>90,93</b>	73,37	91,32	106,28
2453 Hudební skladatelé, dirigenti, zpěváci, hudebníci	11	1246	<b>75,76</b>	52,89	73,03	100,08
24539 Člen orchestru, souboru, sboru	8	910	<b>72,91</b>	51,82	71,36	94,33

Poznámka: zveřejněna zaměstnání, která jsou ve své hlavní třídě zastoupena minimálně 1%

**Průměrné hodinové výdělky**  
**podle podskupin zaměstnání a zaměstnání KZAM - R**  
u všech zaměstnanců bez ohledu na počet placených hodin

Podskupiny zaměstnání a zaměstnání KZAM - R	Výběrový soubor		Průměr	Diferenciace		
	počet org. jednotek	počet osob		1. decil	medián	9. decil
			Kč/ hod	Kč/ hod	Kč/ hod	Kč/ hod
2470 Odb. administrativní pracovníci jinde neuvedení	92	4472	<b>101,58</b>	71,89	96,62	138,29
24701 Odborný referent (rada) orgánu, který plní státní záležit.	17	989	<b>91,01</b>	71,81	89,18	113,87
24702 Odborný referent (rada) ústředního orgánu státní správy	7	1396	<b>120,96</b>	83,64	121,51	156,36
24703 Odborný administrativní pracovník orgánu samosprávy	22	626	<b>102,86</b>	77,99	101,55	129,42
24709 Odborný administrativní pracovník jinde neuvedený	58	1287	<b>90,27</b>	66,33	89,39	113,59
3118 Technici v kartografii, kresliči a zeměměřiči	30	2021	<b>78,72</b>	61,47	77,40	97,52
31183 Technik v geodézii, referent katastru nemovitostí	22	1658	<b>78,65</b>	61,55	77,32	97,49
3119 Ostatní techničtí pracovníci jinde neuvedení	141	1967	<b>86,27</b>	60,76	84,83	113,12
3122 Operátoři a obsluha výpočetní techniky	152	1068	<b>87,16</b>	59,64	85,89	115,40
3134 Obsluha lékařských zařízení	78	1678	<b>93,87</b>	68,07	91,80	121,60
31345 Radiologický laborant	71	1243	<b>95,15</b>	70,14	93,26	121,73
3211 Technici a laboranti v oblasti biologie a v příbuz. oborech	119	3893	<b>87,65</b>	65,15	86,40	111,28
32116 Laborant zdravotnický (szp)	80	2809	<b>88,67</b>	67,94	86,71	111,97
3226 Rehabilitační a fyzioterapeutičtí pracov. /vč. odb. masérů/	112	1835	<b>76,91</b>	58,79	75,14	96,62
32261 Rehabilitační pracovník (szp)	90	969	<b>76,64</b>	60,32	75,37	93,94
3231 Ošetřovatelé, všeobecné zdravotní sestry	132	26118	<b>88,74</b>	67,35	86,99	111,97
32311 Staniční sestra všeobecná (szp)	90	1905	<b>108,45</b>	86,46	105,10	135,66
32313 Sestra (zdravotní sestra) (szp)	115	17841	<b>85,78</b>	66,54	84,51	106,42
32314 Sestra všeobecná specialistka pro ošetřování (ošetř. odb.)	49	1473	<b>101,34</b>	78,44	100,90	127,05
32319 Sestra všeobecná (zdravotní sestra) jinde neuvedená	45	1247	<b>88,41</b>	65,60	86,48	113,82
3232 Ženské sestry, porodní asistentky	64	1960	<b>90,90</b>	70,32	90,57	111,41
32323 Porodní asistentka (sestra ženská) (szp)	57	1218	<b>88,79</b>	70,54	88,73	107,08
3233 Sestry pro péči o dítě	78	3913	<b>92,31</b>	71,53	91,56	113,78
32333 Sestra dětská (szp)	71	2835	<b>90,13</b>	70,38	89,60	110,38
3234 Sestry pro psychiatrickou péči	27	1483	<b>99,03</b>	77,37	101,07	116,89
32343 Sestra psychiatrie (szp)	20	1233	<b>97,41</b>	76,57	99,47	114,49
3235 Sestry pro intenzivní péči	60	3877	<b>98,64</b>	77,44	97,97	120,87
32353 Sestra pro intenzivní péči (szp)	47	1855	<b>94,62</b>	75,27	94,80	113,17
3423 Zprostředkovatelé práce a agenti pracovních úřadů	77	1886	<b>72,16</b>	59,07	72,66	83,75
34231 Zprostředkovatel práce	67	1156	<b>70,55</b>	58,10	70,95	81,56
3431 Odborné sekretářky, sekretáři	163	924	<b>75,92</b>	53,64	72,97	101,29
3433 Pracovníci v oblasti účetnictví, fakturace, rozpoč., kalkulace	407	3905	<b>84,31</b>	62,42	82,09	108,47
34331 Účetní všeobecný	181	993	<b>80,11</b>	60,97	80,06	97,92
3439 Ostatní odborní administrativní pracovníci jinde neuved.	349	5254	<b>84,32</b>	60,64	82,44	108,62
34399 Referent administrativy jinde neuvedený	247	3247	<b>84,22</b>	61,17	82,43	107,37
3442 Berní a daňoví pracovníci	15	8245	<b>87,76</b>	69,18	87,98	105,16
34421 Odborný pracovník pro správu daní	8	7903	<b>86,89</b>	69,06	87,53	103,20
3443 Pracovníci sociálního a důchodového zabezpečení	30	4810	<b>82,09</b>	64,92	79,61	101,61
3460 Sociální pracovníci	123	1399	<b>83,03</b>	62,24	83,48	103,16
4111 Písařky - opisovačky, stenotypistky	21	230	<b>54,07</b>	43,27	53,27	64,35
41115 Zapisovatel	6	141	<b>52,27</b>	41,14	51,55	61,31
4112 Kancelářští a manipul. prac. a obsl. zaříz. na zpracov. textu	143	748	<b>64,07</b>	46,70	62,76	83,50
41121 Operátor telefaxu, dálkopisu, dálk. přenosu dat kancelář.	8	184	<b>69,36</b>	51,94	69,24	85,29
41125 Spisový manipulants	30	102	<b>63,04</b>	45,45	62,84	81,02

Poznámka: zveřejněna zaměstnání, která jsou ve své hlavní třídě zastoupena minimálně 1%

**Průměrné hodinové výdělky**  
**podle podskupin zaměstnání a zaměstnání KZAM - R**  
u všech zaměstnanců bez ohledu na počet placených hodin

Podskupiny zaměstnání a zaměstnání KZAM - R	Výběrový soubor		Průměr	Diferenciace		
	počet org. jednotek	počet osob		1. decil	medián	9. decil
			Kč/ hod	Kč/ hod	Kč/ hod	Kč/ hod
41129 Kancelářský a manipulační pracovník jinde neuvedený	110	405	<b>61,62</b>	44,74	59,46	85,24
4113 Pracovníci přípravy dat vt	53	383	<b>59,93</b>	44,91	58,97	75,22
41139 Pracovník přípravy dat vt jinde neuvedený	27	137	<b>63,54</b>	43,59	61,59	83,94
4115 Sekretářky, sekretáři	225	1967	<b>74,65</b>	51,39	73,49	97,85
41151 Sekretářka, sekretář	183	900	<b>73,68</b>	52,06	73,18	93,24
41159 Administrativní pracovník jinde neuvedený	84	982	<b>74,81</b>	50,40	73,22	100,64
4121 Nižší účetní	61	692	<b>68,81</b>	55,05	68,64	82,00
41211 Nižší účetní všeobecný	21	537	<b>67,79</b>	55,47	68,46	78,67
4131 Úředníci ve skladech	145	747	<b>66,66</b>	51,44	65,03	84,11
41312 Skladník (úředník)	121	537	<b>64,67</b>	50,98	64,06	78,50
4133 Úředníci v dopravě a v přepravě /dispečeři, kontrol. apod./	47	134	<b>82,07</b>	57,49	81,37	108,43
4141 Řadoví knihovníci, archiváři, evidenční pracovníci	150	1224	<b>63,11</b>	44,76	60,13	85,67
41411 Knihovník	63	285	<b>63,60</b>	45,78	61,93	83,78
41412 Archivář	58	175	<b>71,95</b>	47,88	70,02	96,00
41413 Dokumentátor	20	134	<b>62,40</b>	44,33	61,74	81,56
41415 Úředník evidence, registratury	26	456	<b>58,12</b>	42,61	55,36	80,23
4190 Nižší pracovníci jinde neuvedení ostatní	83	1505	<b>70,19</b>	52,30	68,07	91,37
41909 Nižší úředník (referent) jinde neuvedený	72	1389	<b>70,02</b>	52,18	67,49	91,61
4211 Pokladníci /v bankách, pojišťov., spořitelnách, na poště/	122	232	<b>71,16</b>	52,60	67,92	94,57
42118 Pokladník v organizaci	107	188	<b>71,12</b>	53,93	67,92	95,02
4222 Recepční	28	191	<b>64,63</b>	46,15	63,25	83,57
4223 Telefonisté	143	426	<b>52,58</b>	38,82	51,54	66,48
42231 Telefonista v telefonní ústředně (kromě telekomunikací)	134	383	<b>52,56</b>	38,38	50,83	66,82
4224 Informátoři	81	223	<b>66,13</b>	44,14	66,73	85,65
42241 Informátor v úřadě	70	168	<b>67,42</b>	48,57	67,63	83,69
5121 Pracovníci dohlížející nad obsluhujícím personálem, hosp.	41	403	<b>50,75</b>	37,30	45,19	74,46
5122 Kuchaři	148	2403	<b>58,97</b>	44,39	56,31	76,88
51222 Kuchař	131	1272	<b>60,81</b>	45,19	58,88	78,86
51228 Pomocný kuchař	97	693	<b>51,65</b>	41,71	50,61	62,95
5132 Pečovat.a pomoc.ošetřovatelé v zařiz.soc.péče, v nemoc.	132	10150	<b>61,60</b>	47,44	60,39	77,25
51324 Ošetřovatel, ošetřovatelka (nzp)	95	1697	<b>66,65</b>	51,84	65,76	82,54
51326 Sanitář, sanitářka (nzp)	108	6955	<b>60,72</b>	47,58	59,41	75,56
51329 Pečovatel a pomoc.ošetřovatel ve zdravot.zař. jinde neuved.	15	904	<b>61,69</b>	46,51	59,94	78,66
5133 Pečovatelé v domácnosti	16	397	<b>53,35</b>	40,88	51,52	67,93
51331 Opatrovnice v domácnosti (kromě dětské)	7	187	<b>51,45</b>	43,19	49,22	67,82
51336 Pečovatel v domácnosti o přestárlé občany	10	198	<b>55,20</b>	38,03	55,32	67,99
5139 Ostatní pečovatelé a pomocní ošetřovatelé jinde neuved.	31	369	<b>59,24</b>	45,26	58,50	72,29
51399 Pečovatel a pomocný ošetřovatel jinde neuvedený	6	255	<b>56,99</b>	44,63	55,92	70,26
5161 Hasiči, požárníci	9	1791	<b>105,23</b>	78,80	104,95	129,72
51611 Hasič strojník	7	750	<b>107,50</b>	88,05	108,73	123,85
51619 Hasič jinde neuvedený	4	462	<b>112,34</b>	80,41	108,49	148,21
5162 Pracovníci bezpečnostních orgánů /např.policisté,stražníci/	20	1064	<b>97,86</b>	73,81	95,73	127,61
51625 Strážník obecní, městské, místní policie	17	908	<b>99,65</b>	75,87	98,23	128,12
5169 Ostatní pracovníci ochrany a ostrahy jinde neuved.	35	635	<b>67,93</b>	46,18	68,98	89,65

Poznámka: zveřejněna zaměstnání, která jsou ve své hlavní třídě zastoupena minimálně 1%

**Průměrné hodinové výdělky**  
**podle podskupin zaměstnání a zaměstnání KZAM - R**  
u všech zaměstnanců bez ohledu na počet placených hodin

Podskupiny zaměstnání a zaměstnání KZAM - R	Výběrový soubor		Průměr	Diferenciace		
	počet org. jednotek	počet osob		1. decil	medián	9. decil
			Kč/ hod	Kč/ hod	Kč/ hod	Kč/ hod
51691 Strážný, člen závodní stráže	16	201	<b>67,75</b>	44,56	64,71	89,55
51699 Pracovník ochrany majetku a osob jinde neuvedený	13	306	<b>66,06</b>	45,37	66,96	89,23
<b>6113 Zahradníci a pěstitelé zahradních plodin a sazenic</b>	<b>84</b>	<b>490</b>	<b>57,29</b>	<b>42,10</b>	<b>55,26</b>	<b>74,60</b>
61131 Zahradník	77	273	<b>58,48</b>	43,23	56,93	75,18
61138 Zemědělský dělník v zahradnictví	12	125	<b>50,34</b>	38,43	49,52	60,80
<b>6125 Chovatelé a ošetřovatelé zvířat v zoo</b>	<b>4</b>	<b>100</b>	<b>65,66</b>	<b>44,06</b>	<b>65,31</b>	<b>84,36</b>
61258 Dělník v zoologické zahradě	3	16	<b>62,03</b>	46,73	61,00	79,44
<b>6129 Ostatní chovatelé, ošetřovatelé zvířat jinde neuved. /v rezerv./</b>	<b>10</b>	<b>88</b>	<b>65,15</b>	<b>46,01</b>	<b>65,67</b>	<b>85,44</b>
61294 Chovatel a ošetřovatel laboratorních zvířat	4	21	<b>52,23</b>	43,03	51,55	65,91
61299 Chovatel a ošetřovatel zvířat jinde neuvedený	7	64	<b>69,10</b>	50,04	69,68	88,04
<b>6141 Dělníci pro pěstění a ošetřování lesa</b>	<b>4</b>	<b>34</b>	<b>58,14</b>	<b>43,49</b>	<b>55,52</b>	<b>76,58</b>
61419 Dělník pro pěstění a ošetřování lesa jinde neuvedený	3	29	<b>56,92</b>	43,43	53,99	76,29
<b>6142 Dělníci pro těžbu dřeva /kromě obsuhy pojízdných zařiz./</b>	<b>3</b>	<b>19</b>	<b>74,47</b>	<b>51,53</b>	<b>70,36</b>	<b>154,09</b>
61428 Lesní dělník pro těžbu dřeva	3	12	<b>80,67</b>	49,64	72,43	154,64
<b>7122 Zedníci, kameníci, omítkaři</b>	<b>90</b>	<b>257</b>	<b>64,53</b>	<b>51,62</b>	<b>64,13</b>	<b>76,62</b>
71221 Zedník	69	190	<b>64,00</b>	51,30	63,59	76,35
71228 Stavební dělník zednických prací	23	55	<b>66,26</b>	53,25	64,62	80,64
<b>7124 Tesaři a truhláři</b>	<b>54</b>	<b>125</b>	<b>64,42</b>	<b>47,87</b>	<b>64,98</b>	<b>78,52</b>
<b>7125 Stavební montážníci</b>	<b>10</b>	<b>235</b>	<b>59,36</b>	<b>43,72</b>	<b>57,58</b>	<b>78,19</b>
71256 Montér stavěč	4	137	<b>60,57</b>	44,31	59,60	81,10
<b>7129 Ost. stavební děl. hlav. stav. výroby a prac.v ost. oborech</b>	<b>41</b>	<b>186</b>	<b>67,09</b>	<b>45,73</b>	<b>66,15</b>	<b>90,08</b>
71294 Stavební údržbář budov, staveb (kromě 7124)	29	105	<b>76,12</b>	59,45	75,47	94,89
71299 Stavební dělník hlavní stavební výroby jinde neuvedený	8	62	<b>53,13</b>	41,80	50,90	66,88
<b>7136 Instalatéři, potrubáři, stavební zámečníci, klempíři</b>	<b>110</b>	<b>763</b>	<b>72,09</b>	<b>55,68</b>	<b>71,23</b>	<b>88,72</b>
71363 Instalátér vodovodů	36	104	<b>67,61</b>	52,67	69,00	79,69
71368 Stavební dělník instalatér., zámeč., klempířských prací	48	428	<b>73,90</b>	56,25	72,18	93,67
<b>7137 Stavební a provozní elektrikáři</b>	<b>81</b>	<b>413</b>	<b>71,98</b>	<b>55,67</b>	<b>70,51</b>	<b>90,81</b>
71374 Provozní elektrikář domovních instalací	35	181	<b>75,24</b>	58,67	73,51	100,08
71375 Provozní elektrikář instalací průmyslových objektů	20	79	<b>69,85</b>	54,52	67,79	86,70
<b>7141 Malíři a tapetáři</b>	<b>41</b>	<b>85</b>	<b>64,75</b>	<b>52,42</b>	<b>62,84</b>	<b>82,05</b>
<b>7222 Nástrojaři, kovomodeláři, kovodělníci, zámečníci</b>	<b>116</b>	<b>477</b>	<b>67,30</b>	<b>51,30</b>	<b>65,98</b>	<b>84,64</b>
72223 Provozní zámečník, údržbář	92	390	<b>67,12</b>	51,49	65,11	84,96
<b>7231 Mechanici a opraváři motorových vozidel</b>	<b>78</b>	<b>635</b>	<b>73,80</b>	<b>59,45</b>	<b>73,73</b>	<b>88,75</b>
72311 Automechanik nákladních automobilů	30	237	<b>71,59</b>	58,83	71,86	82,97
72312 Automechanik osobních automobilů	24	59	<b>72,66</b>	58,15	73,34	86,72
72319 Mechanik a opravář motorových vozidel jinde neuved.	15	139	<b>76,37</b>	64,88	75,76	93,59
<b>7235 Mechanici a opraváři obráběcích, zeměd.strojů a prům.zař.</b>	<b>23</b>	<b>89</b>	<b>66,81</b>	<b>47,69</b>	<b>64,59</b>	<b>89,97</b>
<b>7239 Ostatní mechan. a opraváři strojů a zařízení bez elektro</b>	<b>23</b>	<b>109</b>	<b>72,11</b>	<b>48,08</b>	<b>71,13</b>	<b>96,62</b>
72399 Mechanik, opravář strojů a zař.(bez elektro) jinde neuved.	14	64	<b>70,69</b>	47,84	68,68	98,96
<b>7241 Elektromech., opraváři a seřiz. různých typů elektr. zařiz.</b>	<b>73</b>	<b>353</b>	<b>71,41</b>	<b>55,16</b>	<b>70,21</b>	<b>89,49</b>
72415 Provozní elektromechanik	57	208	<b>70,81</b>	53,40	69,71	89,92
72419 Elektromechanik seřizovač, opravář jinde neuvedený	7	55	<b>68,54</b>	57,35	67,48	79,50
<b>7243 Mechanici, seřizovači, opraváři elektronických zařízení</b>	<b>33</b>	<b>200</b>	<b>80,58</b>	<b>60,49</b>	<b>78,85</b>	<b>99,90</b>
72436 Mechanik elektronik měřicích, regulačních, opt. přístrojů.	26	151	<b>81,39</b>	63,53	79,22	100,64

Poznámka: zveřejněna zaměstnání, která jsou ve své hlavní třídě zastoupena minimálně 1%



**Průměrné hodinové výdělky**  
**podle podskupin zaměstnání a zaměstnání KZAM - R**  
u všech zaměstnanců bez ohledu na počet placených hodin

Podskupiny zaměstnání a zaměstnání KZAM - R	Výběrový soubor		Průměr	Diferenciace		
	počet org. jednotek	počet osob		1. decil	medián	9. decil
			Kč/ hod	Kč/ hod	Kč/ hod	Kč/ hod
7244 Telefonní a telegrafní mechanici, montéři a opraváři	22	90	<b>75,82</b>	46,23	76,64	97,93
7246 Montéři a opraváři silnoproudých elektrických vedení	10	74	<b>71,51</b>	60,23	72,96	81,10
7422 Uměleč. truhláři, řezbáři, výrobci a oprav. výrobků ze dřeva	58	136	<b>64,81</b>	47,33	62,99	85,74
74224 Truhlář, truhlář opravář (převážně ruční)	48	80	<b>62,81</b>	48,25	62,98	76,95
7433 Dámští a pánské krejčí a kloboučníci vč. opravářů oděvů	57	517	<b>55,77</b>	42,45	54,30	72,12
74334 Krejčí scénických kostýmů a krojů	7	176	<b>60,96</b>	42,63	60,02	77,88
74339 Opravář oděvů a prádla	49	281	<b>52,32</b>	42,37	50,59	64,23
7436 Švadleny, vyšivači a pracovníci v příbuzných oborech	30	61	<b>45,21</b>	37,55	44,25	52,62
8162 Obsluha parních turbín, ohříváčů a motorů	105	784	<b>64,30</b>	47,84	59,39	87,44
81621 Topič - obsluha vytápění, ohříváčů, výměníků	98	737	<b>63,47</b>	47,84	58,57	86,16
8163 Obsluha zařízení při úpravě, čištění a rozvodu vody	47	202	<b>70,09</b>	48,34	69,78	90,76
8164 Obsluha zařízení ve spalovně /spalování odpadků apod./	28	156	<b>77,88</b>	57,32	78,28	99,51
81648 Dělník spalovny (obsluha strojů a zařízení)	20	127	<b>81,13</b>	59,83	81,52	102,22
8264 Obsluha str. na bělení, barvení, čištění, praní, žehlení textilu	77	1129	<b>49,90</b>	39,00	48,73	62,53
82643 Pradláč strojní	38	357	<b>48,24</b>	37,86	45,96	66,03
82649 Obsluha strojů a zařízení na úpravu textilu jinde neuved.	35	629	<b>51,70</b>	40,46	52,05	63,33
8290 Obsluha jin. stacionárních zařízení a ostatní montážní děl.	7	167	<b>61,90</b>	52,25	58,69	77,14
8321 Řidiči osob. a malých dodávkových automobilů, taxikáři	221	856	<b>65,08</b>	47,63	64,55	81,98
83211 Řidič osobního automobilu	188	652	<b>65,68</b>	47,05	64,78	82,62
83212 Řidič malého dodávkového automobilu	36	131	<b>60,66</b>	49,68	58,65	74,97
8322 Řidiči sanitních a rzp vozů	51	810	<b>78,25</b>	58,77	76,64	100,67
83221 Řidič vozidla rychlé lékařské pomoci (nzp)	14	122	<b>96,87</b>	79,65	95,36	117,17
83223 Řidič vozidla dopravy nemocných a zraněných (pzp)	26	349	<b>72,38</b>	56,72	71,24	90,42
83225 Řidič sanitního vozidla	23	243	<b>74,22</b>	56,62	72,61	95,78
8324 Řidiči nákladních automobilů a tahačů	67	1091	<b>69,88</b>	55,22	69,64	83,39
83243 Řidič nákladního automobilu	60	993	<b>69,78</b>	54,96	69,74	83,22
8326 Řidiči speciálních vozidel	30	549	<b>70,72</b>	57,57	71,35	84,14
83269 Řidič speciálního silničního vozidla jinde neuvedený	20	447	<b>70,25</b>	57,64	70,86	83,26
8331 Obsluha zemědělských a lesních strojů	35	200	<b>61,72</b>	47,06	62,64	74,59
83311 Traktorista	27	133	<b>60,93</b>	47,27	61,55	73,08
8332 Obsluha zemních a příbuzných strojů	27	274	<b>72,66</b>	60,66	72,07	84,89
83329 Obsluha zemních a příbuzných strojů jinde neuvedená	5	188	<b>74,46</b>	64,88	74,48	85,05
8334 Obsluha vysokozdvíhacích a ostatních motorových vozíků	24	113	<b>56,25</b>	44,01	56,20	69,23
83349 Řidič motorových vozíků jinde neuvedený	19	100	<b>55,60</b>	44,01	54,84	67,66
9132 Pomocníci a uklízeči v kancelářích, hotelích, nemocnicích a	385	6190	<b>45,01</b>	36,70	44,25	53,80
91321 Pomocník, uklízeč v kancelářích	208	1226	<b>44,39</b>	35,70	43,46	53,87
91324 Pomocník, uklízeč ve zdravotnickém zařízení	107	3703	<b>45,20</b>	37,70	44,49	53,55
91325 Pomocník, uklízeč v hotelu, v restauraci, pokojská	16	164	<b>45,41</b>	36,77	44,27	55,07
91326 Pomocník, uklízeč v kulturním zařízení	38	265	<b>41,73</b>	33,49	39,71	52,65
91327 Pomocník, uklízeč ve službách	23	299	<b>45,96</b>	37,38	46,25	52,40
91329 Pomocník, uklízeč jinde neuvedený	39	260	<b>45,98</b>	36,12	44,55	58,14
9133 Ruční pradláci a žehlíři /kromě obsl. strojů/	28	264	<b>47,85</b>	41,19	47,49	54,54
91339 Ruční pradláč a žehlíř jinde neuvedený	14	124	<b>46,25</b>	39,47	46,51	52,64
9141 Domovníci, správci domu	191	575	<b>56,02</b>	37,76	54,65	75,27

Poznámka: zveřejněna zaměstnání, která jsou ve své hlavní třídě zastoupena minimálně 1%

**Průměrné hodinové výdělky**  
**podle podskupin zaměstnání a zaměstnání KZAM - R**  
u všech zaměstnanců bez ohledu na počet placených hodin

Podskupiny zaměstnání a zaměstnání KZAM - R	Výběrový soubor		Průměr	Diferenciace		
	počet org. jednotek	počet osob		1. decil	medián	9. decil
			Kč/ hod	Kč/ hod	Kč/ hod	Kč/ hod
91412 Domovník údržbář a uklízeč	125	315	<b>57,98</b>	38,36	58,19	75,56
9152 Vrátní, hlídači, uváděči a šatnářky	200	2243	<b>52,92</b>	36,57	48,96	77,93
91521 Vrátný	156	1336	<b>54,46</b>	39,47	51,16	76,90
91522 Hlídač	46	350	<b>47,94</b>	35,29	44,38	69,77
91528 Uváděčka v kulturním zařízení	11	175	<b>41,35</b>	35,42	40,28	47,69
9161 Sběrači odpadků, popeláři	20	161	<b>57,51</b>	42,12	57,84	68,36
9312 Pomocní a nekvalif.dělníci na stav. a údržbě silnic, přehr.	20	213	<b>54,58</b>	43,88	52,89	67,81
93124 Pomocný dělník na stavbách a údržbě silnic, přehrad	13	130	<b>51,95</b>	42,44	50,65	63,17
9323 Dělníci nádvorní skupiny (pomocní montéři)	53	373	<b>50,20</b>	37,55	48,57	63,82
93231 Dělník nádvorní skupiny	43	271	<b>51,21</b>	39,86	49,83	64,82
9333 Vazači a nosiči břemen, přístavní dělníci /dokaři/	21	141	<b>51,10</b>	39,50	50,08	61,57
9339 Pomocní a nekval.prac. v dopravě, ve skladech, v telekom.	97	1049	<b>54,65</b>	42,51	53,47	68,42
93393 Pomocný skladník	81	433	<b>56,02</b>	43,83	55,90	68,96
93397 Pomocný pracovník obchodního provozu	19	386	<b>50,79</b>	40,88	48,56	60,32

Poznámka: zveřejněna zaměstnání, která jsou ve své hlavní třídě zastoupena minimálně 1%

**Průměrný hrubý měsíční plat a jeho složky, diference, odpracovaný čas  
podle podskupin zaměstnání a zaměstnání KZAM - R  
u zaměstnanců s počtem placených hodin 398 a vyšším**

Podskupiny zaměstnání a zaměstnání KZAM - R	Výběrový soubor		Průměr	Diference			Složky hrubého platu					Odpracovaný čas zaměstnance	
	počet org. jednotek	počet osob		1. decil	medián	9. decil	základní plat	příplatky	prémie	jiné složky	náhrady	celkem	podíl přesčasu
			Kč/ měs	Kč/ měs	Kč/ měs	Kč/ měs	%	%	%	%	%	hod/měs	%
<b>1127 Ved. prac. orgánů státní správy, správních úřadů</b>	<b>97</b>	<b>2 728</b>	<b>21 706</b>	14 600	19 726	31 873	65,0	27,3	0,4	0,1	7,2	158,7	0,0
11275 Vedoucí oddělení ústředního orgánu státní správy	3	203	29 998	23 688	29 812	35 712	66,3	25,0	0,4	0,4	7,9	157,5	0,1
11276 Vedoucí org.státní správy, správního úřadu (kromě ústř.org.)	74	166	31 465	26 186	30 730	38 856	52,7	39,7	0,6	0,1	6,9	160,7	0,0
11278 Ředitel odb.org. státní správy, správ. úřadu (kromě ústř.org.)	43	225	21 941	16 288	20 166	29 918	66,0	26,5	0,3	0,1	7,1	159,7	0,1
11279 Vedoucí odd.org. státní správy, správ.úřadu(kromě ústř.org.)	89	668	16 429	12 707	15 549	21 096	76,0	17,4	0,4	0,0	6,2	159,1	0,0
<b>1150 Přednostové, tajemníci a ved.prac.okresních a obecních úřadů</b>	<b>66</b>	<b>2 215</b>	<b>21 967</b>	15 809	20 753	29 775	62,1	26,2	4,3	0,5	6,9	157,7	0,1
11506 Vedoucí odboru, sekce okresního, městského, obec. úřadu	29	354	26 347	18 087	24 902	37 696	54,5	29,1	8,1	0,6	7,7	156,2	0,0
11507 Vedoucí oddělení okresního, městského, obecního úřadu	46	1 145	20 150	15 957	19 235	26 150	64,6	25,2	3,3	0,7	6,2	158,0	0,1
11508 Vedoucí referátu okresního, městského, obecního úřadu	33	442	22 418	17 010	22 752	26 597	64,0	26,4	2,7	0,1	6,8	157,6	0,1
<b>1210 Ředitelé a prezidenti velkých organizací, podniků</b>	<b>154</b>	<b>181</b>	<b>34 008</b>	22 837	30 833	47 129	46,1	36,5	8,5	1,1	7,8	158,6	0,0
<b>1229 Ved. prac. dílčích celků jinde neuvedení /kult.,zdrav.,škol./</b>	<b>128</b>	<b>984</b>	<b>33 725</b>	15 793	32 345	53 415	48,8	29,8	10,1	5,4	5,9	170,1	7,6
12293 Vedoucí provozního útvaru velkého zdravotnického zařízení	66	569	38 089	20 493	37 369	55 174	48,8	31,5	7,3	6,6	5,8	174,3	10,3
12299 Vedoucí pracovník dílčího celku jinde neuvedený	66	222	23 646	13 690	19 182	38 286	50,1	29,1	13,7	0,6	6,5	159,4	1,1
<b>1231 Ved. prac. finančních a hospodářských /správních/ útvarů</b>	<b>179</b>	<b>543</b>	<b>23 900</b>	15 533	21 428	33 995	52,4	31,2	9,4	0,5	6,5	160,2	0,7
12311 Ekonomický náměstek (ekonomický ředitel)	93	102	32 152	19 881	28 995	44 949	45,2	33,2	14,9	0,4	6,3	161,9	0,4
12313 Vedoucí útvaru hospodářské správy	60	164	21 665	15 419	20 014	28 340	51,1	32,6	9,0	1,2	6,1	160,9	1,2
12318 Vedoucí ekonomického útvaru	78	108	23 461	15 756	22 112	32 368	50,7	31,4	10,7	0,0	7,2	160,3	0,7
<b>1237 Ved. prac. výzkumných a vývojových útvarů</b>	<b>23</b>	<b>132</b>	<b>22 281</b>	15 427	21 579	30 527	68,3	19,9	2,8	0,0	9,0	157,8	0,2
1239 Ved. prac. ostatních útvarů jinde neuvedení	76	199	21 899	14 241	20 538	32 280	59,2	27,9	6,1	0,8	6,0	159,4	0,4
1319 Ved., ředitelé malých organizací ostatní /kult.,zdrav.,škol./	67	106	24 812	13 763	21 169	42 612	53,8	27,5	10,9	1,2	6,6	160,6	0,6
2139 Ostatní odborníci zabývající se vt jinde neuved.	171	607	16 036	11 258	15 316	21 957	72,8	18,3	2,1	0,9	5,9	159,1	0,7
2149 Ostatní architekti, projekt., konstruk.a tech.inženýři /tvůr.prac./	28	290	17 397	12 381	16 431	23 210	72,1	16,2	4,1	0,2	7,4	155,7	0,2

Poznámka: zveřejněna zaměstnání, která jsou ve své hlavní třídě zastoupena minimálně 1%

**Průměrný hrubý měsíční plat a jeho složky, diference, odpracovaný čas  
podle podskupin zaměstnání a zaměstnání KZAM - R  
u zaměstnanců s počtem placených hodin 398 a vyšším**

Podskupiny zaměstnání a zaměstnání KZAM - R	Výběrový soubor		Průměr	Diference			Složky hrubého platu					Odpracovaný čas zaměstnance	
	počet org. jednotek	počet osob		1. decil	medián	9. decil	základní plat	příplatky	prémie	jiné složky	náhrady	celkem	podíl přesčasu
			Kč/ měs	Kč/ měs	Kč/ měs	Kč/ měs	%	%	%	%	%	hod/měs	%
2211 Bakteriologové, biolog., ekolog., zoologové a odb.v příb.obor.	79	721	<b>18 212</b>	10 339	16 643	27 770	68,9	16,2	5,9	1,3	7,7	156,3	1,5
22119 Odborný prac. v biologických a příbuz. oborech jinde neuv.	44	279	<b>20 020</b>	11 733	18 659	30 539	66,4	20,3	4,9	2,3	6,1	159,0	3,0
2212 Farmakologové, anatomové, biochemici, fyziolog., patologové	48	366	<b>21 019</b>	11 781	20 148	31 464	64,7	19,5	6,5	1,8	7,5	158,2	3,0
2221 Lékaři, ordináři /kromě zubních lékařů/	110	9 219	<b>28 834</b>	15 831	26 706	44 654	53,6	23,8	9,7	7,2	5,7	177,2	13,0
22212 Lékař se specializací v oboru chirurgie	61	860	<b>37 430</b>	23 645	35 173	53 486	46,5	27,1	12,6	8,3	5,5	184,7	16,3
22213 Lékař se specializací v oboru gynekologie a porodnictví	56	334	<b>33 048</b>	20 582	31 593	48 346	49,6	25,8	9,9	8,7	6,0	181,6	16,3
22217 Lékař se specializací v oboru jinde neuvedeném	80	4 634	<b>30 655</b>	18 390	28 982	45 149	53,5	24,8	8,6	7,3	5,8	177,3	13,4
22219 Lékař jinde neuvedený	79	2 139	<b>21 787</b>	12 530	19 514	32 375	58,4	18,0	12,5	5,4	5,7	175,1	11,3
2224 Farmaceuti, magistři v lékárně, lékárníci	53	280	<b>26 401</b>	16 740	25 221	37 451	52,0	30,0	9,9	1,4	6,7	160,5	3,3
2322 Učitelé odborných předmětů	13	372	<b>16 071</b>	12 520	16 024	19 381	80,9	13,3	0,7	1,6	3,5	166,6	3,6
23225 Učitel odborných předmětů střední, vyšší školy	12	345	<b>15 836</b>	12 453	15 972	18 804	81,3	13,3	0,7	1,6	3,1	167,0	3,8
2411 Odb. prac. na úseku účetnictví, financí, daní, ap., hl. účetní	118	1 078	<b>15 934</b>	11 475	15 383	20 855	75,3	16,7	1,7	0,1	6,2	157,6	0,2
2421 Právníci, právní poradci /mimo advokacie a soudnictví/	129	385	<b>18 232</b>	12 666	17 714	23 692	71,5	19,0	3,2	0,1	6,2	156,8	0,1
2429 Ostatní odborníci v právní oblasti jinde neuvedení	36	260	<b>17 537</b>	13 053	17 441	22 295	69,3	22,6	1,2	0,0	6,9	156,7	0,0
2432 Odborní pracovníci knihoven /kromě řadových/	52	395	<b>11 447</b>	8 345	11 053	14 960	80,0	14,3	1,6	0,1	4,0	158,0	0,0
24328 Odborný knihovník	39	278	<b>11 003</b>	8 199	10 676	14 222	78,6	16,2	1,4	0,0	3,8	157,7	0,0
2441 Ekonomové - vědeckí pracovníci, specialisté, experti	80	363	<b>15 772</b>	10 483	14 780	21 324	72,8	17,3	3,7	0,4	5,8	157,4	0,3
2446 Odb. prac. v oblasti sociální péče /kromě řadových/	43	374	<b>13 624</b>	9 975	13 510	17 577	76,5	14,7	1,8	0,4	6,6	155,0	0,2
24464 Odborný sociální pracovník okresního, obecního, měst.úřadu	28	264	<b>13 912</b>	10 915	13 763	16 891	78,0	15,0	0,4	0,4	6,2	155,0	0,0
2453 Hudební skladatelé, dirigenti, zpěváci, hudebníci	11	1 052	<b>12 769</b>	9 300	12 388	16 889	85,4	8,7	3,7	1,2	1,0	170,8	0,1
24539 Člen orchestru, souboru, sboru	8	775	<b>12 072</b>	9 032	11 893	14 998	86,9	8,5	3,6	0,9	0,1	172,3	0,0
2470 Odb. administrativní pracovníci jinde neuvedení	89	3 742	<b>16 218</b>	11 198	15 252	22 311	77,5	15,0	1,2	0,3	6,0	157,2	0,2

24701 Odborný referent (rada) orgánu, který plní státní záležitosti	17	689	<b>14 330</b>	10 954	14 060	18 128	79,7	13,0	1,1	0,1	6,1	156,8	0,0
24702 Odborný referent (rada) ústředního orgánu státní správy	7	1 247	<b>19 320</b>	13 153	19 282	25 590	77,3	15,5	0,5	0,2	6,5	157,6	0,3
24703 Odborný administrativní pracovník orgánu samosprávy	22	577	<b>16 213</b>	12 306	15 687	20 286	71,5	19,1	3,2	0,7	5,5	157,0	0,3
24709 Odborný administrativní pracovník jinde neuvedený	56	1 078	<b>14 163</b>	10 430	13 940	17 934	80,3	12,8	1,3	0,2	5,4	157,2	0,1
<b>3118 Technici v kartografii, kreslíči a zeměměřiči</b>	<b>30</b>	<b>1 724</b>	<b>12 250</b>	<b>9 253</b>	<b>12 083</b>	<b>15 465</b>	<b>73,3</b>	<b>18,7</b>	<b>0,9</b>	<b>0,0</b>	<b>7,1</b>	<b>154,2</b>	<b>0,1</b>
31183 Technik v geodézii, referent katastru nemovitostí	22	1 425	<b>12 207</b>	9 247	12 081	15 359	73,4	18,3	1,0	0,0	7,3	154,0	0,1
<b>3119 Ostatní techničtí pracovníci jinde neuvedení</b>	<b>134</b>	<b>1 702</b>	<b>14 472</b>	<b>9 785</b>	<b>14 150</b>	<b>19 306</b>	<b>74,6</b>	<b>17,1</b>	<b>2,4</b>	<b>0,9</b>	<b>5,0</b>	<b>159,7</b>	<b>1,1</b>
3122 Operátoři a obsluha výpočetní techniky	144	931	<b>14 568</b>	9 966	14 017	19 681	72,7	18,1	1,6	1,1	6,5	157,5	0,8
<b>3134 Obsluha lékařských zařízení</b>	<b>76</b>	<b>1 473</b>	<b>17 097</b>	<b>11 250</b>	<b>16 160</b>	<b>24 267</b>	<b>64,9</b>	<b>18,8</b>	<b>4,8</b>	<b>5,7</b>	<b>5,8</b>	<b>166,4</b>	<b>9,7</b>
31345 Radiologický laborant	69	1 096	<b>17 240</b>	11 458	16 480	24 215	63,8	20,1	4,4	6,0	5,7	167,4	10,0
<b>3211 Technici a laboranti v oblasti biologie a v příbuz. oborech</b>	<b>116</b>	<b>3 318</b>	<b>15 446</b>	<b>10 597</b>	<b>14 933</b>	<b>21 011</b>	<b>69,7</b>	<b>17,2</b>	<b>3,5</b>	<b>3,8</b>	<b>5,8</b>	<b>165,7</b>	<b>7,9</b>
32116 Laborant zdravotnický (szp)	77	2 449	<b>15 493</b>	10 920	15 045	20 864	69,3	17,8	3,4	3,8	5,7	166,6	8,2
<b>3226 Rehabilitační a fyzioterapeutičtí pracovníci /vč. odb. masérů/</b>	<b>109</b>	<b>1 511</b>	<b>12 139</b>	<b>9 080</b>	<b>11 825</b>	<b>15 622</b>	<b>77,6</b>	<b>13,9</b>	<b>2,8</b>	<b>0,0</b>	<b>5,7</b>	<b>156,8</b>	<b>1,1</b>
32261 Rehabilitační pracovník (szp)	86	806	<b>12 063</b>	9 374	11 829	14 954	78,5	13,5	2,2	0,1	5,7	156,7	1,0
<b>3231 Ošetřovatelé, všeobecné zdravotní sestry</b>	<b>128</b>	<b>21 973</b>	<b>14 207</b>	<b>10 409</b>	<b>13 712</b>	<b>18 620</b>	<b>68,3</b>	<b>22,0</b>	<b>2,8</b>	<b>1,3</b>	<b>5,6</b>	<b>155,4</b>	<b>2,9</b>
32311 Staniční sestra všeobecná (szp)	89	1 784	<b>17 623</b>	13 526	16 773	22 864	64,3	24,7	4,2	1,1	5,7	160,7	1,9
32313 Sestra (zdravotní sestra) (szp)	112	14 756	<b>13 500</b>	10 232	13 150	17 188	69,3	21,8	2,2	1,0	5,7	153,9	2,6
32314 Sestra všeobecná specialistka pro ošetřování (ošetř. odbor.)	47	1 249	<b>16 474</b>	12 411	15 937	21 427	66,5	20,1	7,1	1,3	5,0	158,2	3,3
32319 Sestra všeobecná (zdravotní sestra) jinde neuvedená	43	1 055	<b>14 377</b>	10 225	13 658	19 562	71,7	19,6	2,0	1,7	5,0	157,6	3,5
<b>3232 Ženské sestry, porodní asistentky</b>	<b>63</b>	<b>1 626</b>	<b>14 417</b>	<b>10 743</b>	<b>14 111</b>	<b>18 341</b>	<b>70,0</b>	<b>22,2</b>	<b>1,8</b>	<b>1,0</b>	<b>5,0</b>	<b>155,2</b>	<b>2,3</b>
32323 Porodní asistentka (sestra ženská) (szp)	56	979	<b>13 787</b>	10 832	13 738	16 712	70,9	21,8	1,3	0,6	5,4	153,0	1,6
<b>3233 Sestry pro péči o dítě</b>	<b>78</b>	<b>3 208</b>	<b>14 510</b>	<b>11 024</b>	<b>14 154</b>	<b>18 285</b>	<b>68,6</b>	<b>22,9</b>	<b>2,3</b>	<b>0,8</b>	<b>5,4</b>	<b>154,2</b>	<b>2,1</b>
32333 Sestra dětská (szp)	71	2 262	<b>13 965</b>	10 881	13 784	17 262	69,3	22,7	2,0	0,5	5,5	153,2	1,9
<b>3234 Sestry pro psychiatrickou péči</b>	<b>24</b>	<b>1 246</b>	<b>15 553</b>	<b>11 981</b>	<b>15 486</b>	<b>19 010</b>	<b>63,9</b>	<b>26,5</b>	<b>1,1</b>	<b>2,0</b>	<b>6,5</b>	<b>152,1</b>	<b>2,5</b>
32343 Sestra psychiatrie (szp)	18	1 021	<b>15 079</b>	11 895	15 169	17 871	63,8	26,6	1,1	1,9	6,6	150,8	2,3
<b>3235 Sestry pro intenzivní péči</b>	<b>60</b>	<b>3 309</b>	<b>15 835</b>	<b>12 007</b>	<b>15 457</b>	<b>19 924</b>	<b>62,7</b>	<b>27,2</b>	<b>2,7</b>	<b>1,4</b>	<b>6,0</b>	<b>154,1</b>	<b>4,2</b>
32353 Sestra pro intenzivní péči (szp)	47	1 561	<b>14 898</b>	11 636	14 714	18 394	61,9	29,2	2,2	0,7	6,0	152,9	3,8
<b>3423 Zprostředkovatelé práce a agenti pracovních úřadů</b>	<b>77</b>	<b>1 587</b>	<b>11 255</b>	<b>9 391</b>	<b>11 315</b>	<b>13 005</b>	<b>89,1</b>	<b>5,7</b>	<b>0,2</b>	<b>0,0</b>	<b>5,0</b>	<b>158,8</b>	<b>0,0</b>
34231 Zprostředkovatel práce	67	990	<b>11 023</b>	9 226	11 143	12 621	89,3	5,8	0,1	0,0	4,8	159,4	0,0
3431 Odborné sekretářky, sekretáři	150	747	<b>12 015</b>	8 395	11 487	16 281	70,9	17,4	5,8	0,2	5,7	157,2	0,4
3433 Pracovníci v oblasti účetnictví, fakturace, rozpočet., kalkulace	397	3 447	<b>13 374</b>	9 867	12 906	17 417	76,0	15,4	2,9	0,2	5,5	158,6	0,2
34331 Účetní všeobecný	173	880	<b>12 719</b>	9 733	12 499	15 615	79,9	13,0	1,2	0,2	5,7	158,5	0,1
<b>3439 Ostatní odborní administrativní pracovníci jinde neuved.</b>	<b>339</b>	<b>4 478</b>	<b>13 423</b>	<b>9 648</b>	<b>13 040</b>	<b>17 467</b>	<b>75,9</b>	<b>15,7</b>	<b>2,4</b>	<b>0,2</b>	<b>5,8</b>	<b>157,2</b>	<b>0,2</b>
34399 Referent administrativy jinde neuvedený	241	2 770	<b>13 216</b>	9 791	12 857	16 843	75,1	16,1	2,6	0,2	6,0	156,8	0,2
<b>3442 Berní a daňoví pracovníci</b>	<b>14</b>	<b>7 532</b>	<b>13 608</b>	<b>10 531</b>	<b>13 591</b>	<b>16 465</b>	<b>80,8</b>	<b>13,6</b>	<b>0,2</b>	<b>0,0</b>	<b>5,4</b>	<b>157,3</b>	<b>0,0</b>
34421 Odborný pracovník pro správu daní	7	7 225	<b>13 459</b>	10 490	13 524	16 203	81,2	13,3	0,2	0,0	5,3	157,3	0,0
3443 Pracovníci sociálního a důchodového zabezpečení	30	4 171	<b>12 844</b>	9 937	12 395	16 137	78,9	15,1	0,3	0,0	5,7	157,4	0,0
3460 Sociální pracovníci	119	1 176	<b>13 094</b>	9 919	12 976	16 308	74,4	16,8	1,8	0,9	6,1	155,9	0,2

Poznámka: zveřejněna zaměstnání, která jsou ve své hlavní třídě zastoupena minimálně 1%

**Průměrný hrubý měsíční plat a jeho složky, diference, odpracovaný čas  
podle podskupin zaměstnání a zaměstnání KZAM - R  
u zaměstnanců s počtem placených hodin 398 a vyšším**

Podskupiny zaměstnání a zaměstnání KZAM - R	Výběrový soubor		Průměr Kč/ měs	Diference			Složky hrubého platu					Odpracovaný čas zaměstnance	
	počet org. jednotek	počet osob		1. decil	medián	9. decil	základní plat	příplatky	prémie	jiné složky	náhrady	celkem	podíl přesčasu
				Kč/ měs	Kč/ měs	Kč/ měs	Kč/ měs	%	%	%	%	%	hod/měs
<b>4111 Písařky - opisovačky, stenotypistky</b>	18	194	<b>8 472</b>	6 573	8 344	10 115	86,1	6,3	0,3	0,8	6,5	156,2	0,0
41115 Zapisovatel	5	123	<b>8 150</b>	6 308	8 153	9 707	85,1	7,9	0,3	0,7	6,0	156,5	0,1
<b>4112 Kancelářští a manipul. prac. a obsl. zaříz. na zpracov. textu</b>	130	613	<b>10 354</b>	7 379	9 993	13 729	80,8	12,5	1,0	0,1	5,6	157,7	0,2
41121 Operátor telefaxu, dálkopisu, dálkového přenosu dat kancel.	8	169	<b>10 800</b>	8 217	10 742	13 578	85,2	9,3	0,2	0,0	5,3	157,2	0,1
41125 Spisový manipulát	28	82	<b>10 673</b>	8 182	10 056	13 524	81,2	11,3	1,4	0,1	6,0	157,0	0,2
41129 Kancelářský a manipulační pracovník jinde neuvedený	97	314	<b>9 915</b>	6 839	9 226	14 078	78,0	15,0	1,4	0,2	5,4	157,7	0,2
<b>4113 Pracovníci přípravy dat vt</b>	52	297	<b>9 525</b>	7 142	9 266	12 273	80,9	11,3	2,4	0,5	4,9	157,8	0,3
41139 Pracovník přípravy dat vt jinde neuvedený	26	106	<b>10 142</b>	7 099	9 806	13 824	78,4	12,5	4,9	0,2	4,0	159,8	0,4
<b>4115 Sekretářky, sekretáři</b>	206	1 631	<b>11 792</b>	8 154	11 554	15 368	76,4	13,8	3,5	0,8	5,5	157,2	0,3
41151 Sekretářka, sekretář	165	741	<b>11 605</b>	8 337	11 427	14 684	79,6	12,5	2,0	0,5	5,4	157,2	0,1
41159 Administrativní pracovník jinde neuvedený	76	813	<b>11 847</b>	7 976	11 582	15 849	73,9	14,8	4,5	1,2	5,6	157,3	0,6
<b>4121 Nižší účetní</b>	58	586	<b>10 789</b>	8 384	10 761	12 953	82,2	10,4	1,1	0,0	6,3	156,5	0,0
41211 Nižší účetní všeobecný	20	450	<b>10 622</b>	8 546	10 681	12 498	83,2	10,0	0,4	0,0	6,4	156,7	0,0
<b>4131 Úředníci ve skladech</b>	137	620	<b>11 212</b>	8 121	11 046	14 576	78,8	13,8	2,1	0,3	5,0	159,1	0,5
41312 Skladník (úředník)	112	449	<b>10 768</b>	8 117	10 743	13 942	78,5	14,1	2,4	0,3	4,7	159,5	0,4
<b>4133 Úředníci v dopravě a v přepravě /dispečeri, kontrolori apod./</b>	43	121	<b>13 604</b>	8 966	13 451	19 201	71,0	20,9	2,4	1,0	4,7	161,8	3,0
<b>4141 Řadoví knihovníci, archiváři, evidenční pracovníci</b>	133	895	<b>10 000</b>	6 975	9 465	13 583	81,9	11,4	1,2	0,4	5,1	157,6	0,1
41411 Knihovnik	56	202	<b>10 173</b>	7 344	9 879	13 148	84,3	9,2	1,4	0,4	4,7	156,8	0,0
41412 Archivář	48	121	<b>11 733</b>	8 058	11 823	15 941	77,5	14,9	2,3	0,5	4,8	157,6	0,3
41413 Dokumentátor	17	88	<b>9 521</b>	6 636	9 528	12 190	86,1	8,4	0,4	0,1	5,0	158,6	0,2
41415 Úředník evidence, registratury	23	353	<b>9 114</b>	6 558	8 744	12 616	82,5	11,4	0,3	0,3	5,5	158,0	0,1
<b>4190 Nižší pracovníci jinde neuvedení ostatní</b>	76	1 137	<b>10 907</b>	8 044	10 641	13 895	82,4	10,8	0,5	0,2	6,1	157,3	0,3

41909 Nižší úředník (referent) jinde neuvedený	65	1 035	<b>10 739</b>	8 044	10 471	13 594	82,6	11,0	0,5	0,2	5,7	157,1	0,3
4211 Pokladníci /v bankách, pojišťovnách, spořitelnách, na poště/	109	198	<b>11 127</b>	8 377	10 606	14 453	76,6	14,0	3,7	0,5	5,2	158,1	0,5
42118 Pokladník v organizaci	94	162	<b>11 061</b>	8 377	10 575	14 096	76,5	14,0	4,1	0,3	5,1	157,9	0,4
4222 Recepční	25	144	<b>11 334</b>	7 804	11 119	14 663	68,6	17,0	5,6	0,2	8,6	157,4	4,1
4223 Telefonisté	117	316	<b>8 480</b>	6 192	8 121	10 996	74,7	17,8	2,4	0,1	5,0	157,8	2,6
42231 Telefonista v telefonní ústředně (kromě telekomunikací)	109	286	<b>8 427</b>	6 170	7 998	11 120	74,4	17,8	2,5	0,2	5,1	157,5	2,4
4224 Informátoři	71	164	<b>10 990</b>	8 233	10 730	14 177	80,5	11,5	1,7	0,1	6,2	158,5	0,5
42241 Informátor v úřadě	63	134	<b>10 868</b>	8 325	10 598	14 115	82,4	9,7	1,5	0,0	6,4	157,2	0,2
5121 Pracovníci dohlížející nad obsluhujícím personálem	34	286	<b>8 783</b>	6 066	7 789	12 985	73,3	17,7	3,6	0,0	5,4	164,2	6,1
5122 Kuchaři	146	1 897	<b>9 661</b>	6 973	9 116	13 003	73,0	18,4	2,6	0,3	5,7	160,2	3,8
51222 Kuchař	129	1 020	<b>9 922</b>	7 192	9 470	13 064	72,1	18,7	2,8	0,4	6,0	160,0	4,1
51228 Pomocný kuchař	87	520	<b>8 321</b>	6 563	8 143	10 213	73,8	18,0	2,5	0,4	5,3	160,8	4,4
5132 Pečovat.a pomoc.ošetřovatelé v zařiz.soc.péče, v nemocnic.	132	7 986	<b>9 825</b>	7 339	9 451	12 733	71,2	20,0	2,1	1,2	5,5	155,2	3,0
51324 Ošetřovatel, ošetřovatelka (nzp)	93	1 314	<b>10 328</b>	7 886	10 131	12 985	71,2	21,4	1,2	0,5	5,7	152,4	1,7
51326 Sanitář, sanitářka (nzp)	107	5 456	<b>9 717</b>	7 362	9 336	12 505	71,8	19,6	2,1	1,1	5,4	155,3	3,1
51329 Pečovatel a pomocný ošetřovatel ve zdravotnickém zařízení	14	757	<b>9 876</b>	7 196	9 267	13 170	68,5	21,7	2,2	1,9	5,7	156,8	3,4
5133 Pečovatelé v domácnosti	16	314	<b>8 452</b>	6 310	8 211	10 695	83,9	8,2	2,0	0,6	5,3	156,9	0,3
51336 Pečovatel v domácnosti o přestárlé občany	10	164	<b>8 610</b>	6 059	8 305	10 808	86,5	5,4	2,0	0,3	5,8	155,8	0,2
5139 Ostatní pečovatelé a pomocní ošetřovatelé jinde neuved.	27	302	<b>9 213</b>	6 938	8 929	11 270	74,8	17,7	1,5	0,4	5,6	155,0	1,3
51399 Pečovatel a pomocný ošetřovatel jinde neuvedený	6	212	<b>8 771</b>	6 883	8 774	10 713	75,4	19,0	0,1	0,2	5,3	155,1	0,9
5161 Hasiči, požárníci	8	1 504	<b>18 150</b>	13 991	17 998	22 378	57,0	28,5	0,6	11,2	2,7	153,8	3,2
51611 Hasič strojník	7	644	<b>18 537</b>	15 726	18 399	21 476	57,2	27,9	0,6	11,7	2,6	153,7	3,3
51619 Hasič jinde neuvedený	4	387	<b>19 319</b>	13 675	19 178	25 175	57,4	28,4	0,8	10,0	3,4	155,4	3,6
5162 Pracovníci bezpečnostních orgánů /např.policisté,stražníci/	20	842	<b>15 973</b>	11 449	15 247	21 361	45,7	34,5	4,9	8,5	6,4	160,0	5,0
51625 Strážník obecní, městské, místní policie	17	720	<b>16 217</b>	11 680	15 442	21 599	44,9	35,4	5,3	7,8	6,6	159,7	5,0
5169 Ostatní pracovníci ochrany a ostrahy jinde neuved.	34	542	<b>12 383</b>	7 391	12 538	17 183	68,9	18,4	0,7	0,5	11,5	161,3	5,4
51691 Strážný, člen závodní stráže	16	174	<b>12 185</b>	7 303	11 858	17 076	66,6	20,7	0,4	1,5	10,8	161,6	7,0
51699 Pracovník ochrany majetku a osob jinde neuvedený	12	262	<b>11 925</b>	7 144	11 688	17 067	68,3	19,6	1,1	0,0	11,0	162,4	5,3
6113 Zahradníci a pěstitelé zahradních plodin a sazenic	78	376	<b>9 186</b>	6 283	8 707	12 633	76,6	10,0	4,2	1,5	7,7	155,2	1,2
61131 Zahradník	72	212	<b>9 404</b>	6 414	8 751	12 683	73,3	14,1	3,8	2,4	6,4	157,0	1,9
61138 Zemědělský dělník v zahradnictví	11	94	<b>7 620</b>	5 802	7 578	9 568	76,8	7,6	8,3	0,1	7,2	152,8	0,3
6125 Chovatelé a ošetřovatelé zvířat v zoo	4	86	<b>10 646</b>	7 533	10 535	13 518	71,9	7,1	13,9	0,0	7,1	160,4	1,8
61258 Dělník v zoologické zahradě	3	13	<b>9 992</b>	7 438	10 270	12 028	84,2	9,8	2,1	0,0	3,9	169,3	4,0
6129 Ostatní chovatelé, ošetřovatelé zvířat jinde neuved./v rezerv./	9	68	<b>11 719</b>	8 424	11 603	15 400	65,6	21,4	4,6	1,0	7,4	165,1	7,8
61294 Chovatel a ošetřovatel laboratorních zvířat	3	12	<b>9 162</b>	7 521	8 714	11 269	70,7	14,7	5,9	0,1	8,6	156,3	3,1
61299 Chovatel a ošetřovatel zvířat jinde neuvedený	6	53	<b>12 217</b>	8 648	11 781	15 545	64,0	23,4	4,6	1,1	6,9	168,0	9,0
6141 Dělníci pro pěstění a ošetřování lesa	4	26	<b>9 386</b>	6 575	8 960	13 468	71,8	4,6	2,8	0,0	20,8	129,5	0,8
61419 Dělník pro pěstění a ošetřování lesa jinde neuvedený	3	21	<b>9 316</b>	6 843	8 891	12 955	68,5	3,8	3,5	0,0	24,2	123,9	1,1

Poznámka: zveřejněna zaměstnání, která jsou ve své hlavní třídě zastoupena minimálně 1%

**Průměrný hrubý měsíční plat a jeho složky, diference, odpracovaný čas  
podle podskupin zaměstnání a zaměstnání KZAM - R  
u zaměstnanců s počtem placených hodin 398 a vyšším**

Podskupiny zaměstnání a zaměstnání KZAM - R	Výběrový soubor		Průměr	Diference			Složky hrubého platu					Odpracovaný čas zaměstnance	
	počet org. jednotek	počet osob		1. decil	medián	9. decil	základní plat	příplatky	prémie	jiné složky	náhrady	celkem	podíl přesčasu
			Kč/ měs	Kč/ měs	Kč/ měs	Kč/ měs	%	%	%	%	%	hod/měs	%
6142 Dělníci pro těžbu dřeva /kromě obsluhy pojízdných zařízení/	3	13	<b>11 645</b>	8 918	10 824	18 430	80,8	7,2	0,0	0,0	12,0	148,3	0,0
61428 Lesní dělník pro těžbu dřeva	3	10	<b>12 075</b>	9 571	10 927	18 174	80,3	8,0	0,0	0,0	11,7	146,8	0,0
7122 Zedníci, kameníci, omítkáři	75	191	<b>10 869</b>	8 342	10 579	13 477	77,8	11,6	4,1	1,5	5,0	161,3	2,4
71221 Zedník	57	136	<b>10 731</b>	8 013	10 326	13 346	78,9	10,0	4,3	2,0	4,8	160,9	2,4
7124 Tesaři a truhláři	52	101	<b>10 397</b>	7 849	10 120	12 797	76,8	15,7	2,2	0,8	4,5	161,0	2,3
7125 Stavební montážníci	10	189	<b>10 787</b>	7 430	10 327	14 580	76,1	19,2	4,5	0,0	0,2	179,5	7,1
71256 Montér stavěč	4	111	<b>11 016</b>	7 469	10 766	14 449	74,5	23,2	2,1	0,0	0,2	181,3	8,8
7129 Ost. stavební děl. hlav. stav. výroby a prac.v ost. oborech	34	145	<b>11 427</b>	7 367	10 913	16 383	73,0	15,6	4,1	1,7	5,6	163,4	3,2
71294 Stavební údržbář budov, staveb (kromě 7124)	22	83	<b>12 930</b>	9 829	12 475	18 173	68,6	21,1	3,6	1,0	5,7	167,3	4,3
71299 Stavební dělník hlavní stavební výroby jinde neuvedený	8	47	<b>9 049</b>	6 209	8 468	11 889	79,7	4,4	6,7	3,9	5,3	157,8	1,9
7136 Instalatéři, potrubáři, stavební zámečníci, klempíři	101	653	<b>13 028</b>	9 360	12 695	17 293	69,8	19,1	3,1	3,4	4,6	169,7	6,7
71363 Instalatér vodovodů	33	95	<b>12 043</b>	8 372	12 049	14 995	71,8	18,0	1,4	4,3	4,5	169,5	6,0
71368 Stavební dělník instalatérských, zámečnických, klemp. prací	45	365	<b>13 344</b>	9 321	12 995	17 850	66,7	21,8	4,0	3,3	4,2	172,5	8,6
7137 Stavební a provozní elektrikáři	77	361	<b>12 951</b>	9 502	12 691	16 933	71,4	18,9	1,9	4,0	3,8	171,0	7,5
71374 Provozní elektrikář domovních instalací	34	158	<b>13 557</b>	9 769	13 135	17 967	64,8	22,9	2,7	5,4	4,2	172,4	8,4
71375 Provozní elektrikář instalací průmyslových objektů	20	71	<b>12 364</b>	9 309	12 117	15 298	75,9	14,1	1,7	3,7	4,6	167,2	7,8
7141 Malíři a tapetáři	40	76	<b>10 485</b>	8 110	10 171	13 212	77,7	16,4	2,5	0,0	3,4	165,2	3,4
7222 Nástrojaři, kovomodeláři, kovodělníci, zámečníci	107	397	<b>11 594</b>	8 205	11 440	15 346	74,2	16,1	1,8	3,6	4,3	165,5	4,8
72223 Provozní zámečnický, údržbář	87	329	<b>11 616</b>	8 228	11 324	15 536	74,0	16,5	1,6	3,6	4,3	165,9	4,9
7231 Mechanici a opraváři motorových vozidel	75	556	<b>13 139</b>	9 731	12 672	16 747	75,9	14,9	1,9	2,3	5,0	162,1	3,4
72311 Automechanik nákladních automobilů	30	206	<b>12 436</b>	9 530	12 306	15 595	77,1	10,1	3,7	4,2	4,9	159,9	2,5
72312 Automechanik osobních automobilů	23	52	<b>12 944</b>	9 080	11 753	18 145	72,0	20,5	1,9	2,2	3,4	170,6	6,4



72319 Mechanik a opravář motorových vozidel jinde neuvedený	13	125	<b>13 828</b>	10 875	13 442	17 240	76,5	15,3	0,7	2,5	5,0	162,3	2,6
7235 Mechanici a opraváři obráběcích, zeměd. strojů a prům. zařiz.	21	78	<b>12 181</b>	6 953	11 102	17 789	67,8	15,7	4,1	5,8	6,6	162,7	5,0
7239 Ostatní mechan. a opraváři strojů a zařízení bez elektro	22	94	<b>12 306</b>	8 531	12 255	16 107	78,8	15,2	1,9	0,0	4,1	162,6	0,7
72399 Mechanik, opravář strojů a zařízení (bez elektro) jinde neuvedený	13	55	<b>12 098</b>	8 338	11 717	16 128	79,8	14,2	1,9	0,0	4,1	165,1	1,1
7241 Elektromech., opraváři a seřizovači různých typů elektr. zařiz.	67	292	<b>12 571</b>	9 034	12 492	15 920	72,2	17,2	2,1	3,6	4,9	165,5	4,9
72415 Provozní elektromechanik	52	180	<b>12 501</b>	8 976	12 517	15 868	70,9	18,1	1,8	4,6	4,6	166,8	5,8
7243 Mechanici, seřizovači, opraváři elektronických zařízení	31	173	<b>14 708</b>	10 242	14 328	19 787	64,2	22,2	4,7	3,9	5,0	171,4	9,3
72436 Mechanik elektronik měřicích, regulačních, optických přístř.	22	131	<b>14 677</b>	10 535	14 328	18 905	63,4	23,7	4,3	3,7	4,9	172,0	10,0
7244 Telefonní a telegrafní mechanici, montéři a opraváři	20	77	<b>13 487</b>	7 342	14 406	17 394	74,8	14,3	1,2	1,8	7,9	162,5	2,7
7246 Montéři a opraváři silnoproudých elektrických vedení	8	60	<b>12 989</b>	10 527	12 798	16 337	76,4	12,8	3,5	0,4	6,9	156,6	1,8
7422 Uměleč. truhláři, řezbáři, výrobci a oprav. výrobků ze dřeva	48	107	<b>10 316</b>	7 199	10 309	13 562	80,8	13,1	2,2	0,4	3,5	162,8	1,2
74224 Truhlář, truhlář opravář (převážně ruční)	40	63	<b>10 063</b>	7 697	10 240	12 087	79,8	12,9	1,7	0,8	4,8	162,1	0,9
7433 Dámští a pánští krejčí a kloboučníci vč. opravářů oděvů	55	429	<b>9 136</b>	6 722	8 832	11 937	82,5	12,0	3,0	0,0	2,5	165,0	2,4
74334 Krejčí scénických kostýmů a krojů	7	148	<b>10 024</b>	7 353	9 850	12 485	86,3	10,0	3,0	0,0	0,7	167,9	2,2
74339 Opravář oděvů a prádla	47	223	<b>8 450</b>	6 388	8 163	10 734	77,5	14,8	3,7	0,0	4,0	162,2	3,1
7436 Švadleny, vyšivači a pracovníci v příbuzných oborech	23	46	<b>7 268</b>	5 301	7 416	8 976	78,1	12,7	3,0	0,0	6,2	155,7	1,0
8162 Obsluha parních turbín, ohřivačů a motorů	88	648	<b>12 206</b>	8 806	12 141	15 749	70,9	19,9	1,4	1,0	6,8	168,3	7,2
81621 Topič - obsluha vytápění, ohřivačů, výměníků	83	610	<b>12 120</b>	8 806	12 090	15 591	71,2	19,7	1,3	1,0	6,8	168,6	7,4
8163 Obsluha zařízení při úpravě, čištění a rozvodu vody	38	159	<b>12 449</b>	8 121	11 792	16 498	66,4	20,2	5,5	0,8	7,1	166,2	6,7
8164 Obsluha zařízení ve spalovně /spalování odpadků apod./	26	138	<b>13 535</b>	8 741	13 724	17 587	61,2	30,0	3,4	1,0	4,4	168,7	9,3
81648 Dělník spalovny (obsluha strojů a zařízení)	19	119	<b>14 097</b>	10 199	14 141	17 724	60,3	30,6	3,7	1,1	4,3	170,0	9,7
8264 Obsluha strojů na bělení, barvení, čištění, praní, žehlení textilu	74	895	<b>7 812</b>	6 116	7 637	9 970	73,8	15,7	4,3	0,2	6,0	156,0	1,5
82643 Pradlák strojní	35	282	<b>7 554</b>	5 929	7 267	9 863	74,2	11,8	7,1	0,5	6,4	155,9	1,4
82649 Obsluha strojů a zařízení na úpravu textilu jinde neuvedená	35	498	<b>8 087</b>	6 227	7 998	10 062	72,5	18,9	2,8	0,1	5,7	156,2	1,7
8290 Obsluha jin.stacionárních zařízení a ostatní montážní dělníci	5	139	<b>12 577</b>	9 930	12 583	14 531	74,8	14,7	0,1	0,4	10,0	163,8	4,5
8321 Řidiči osobních a malých dodávkových automobilů, taxikáři	210	737	<b>11 218</b>	7 771	10 875	14 988	70,9	18,6	2,6	2,7	5,2	168,3	6,3
83211 Řidič osobního automobilu	177	566	<b>11 257</b>	7 784	10 928	15 004	70,5	18,7	2,6	2,9	5,3	168,6	6,4
83212 Řidič malého dodávkového automobilu	35	109	<b>10 355</b>	7 520	9 699	13 773	73,7	16,9	1,0	2,8	5,6	164,7	5,3
8322 Řidiči sanitních a rzp vozů	51	735	<b>13 985</b>	10 158	13 696	18 064	63,9	25,6	2,0	3,8	4,7	173,6	12,2
83221 Řidič vozidla rychlé lékařské pomoci (nzp)	14	113	<b>16 886</b>	13 849	16 567	20 522	57,8	29,7	1,4	7,4	3,7	171,7	11,3
83222 Řidič vozidla rychlé záchranné pomoci (nzp)	12	59	<b>15 368</b>	10 496	14 934	19 958	62,4	29,4	0,4	4,3	3,5	173,9	11,9
83223 Řidič vozidla dopravy nemocných a zraněných (pzp)	26	316	<b>13 098</b>	9 876	12 870	16 483	67,1	23,1	0,9	4,0	4,9	175,6	12,6
83225 Řidič sanitního vozidla	22	219	<b>13 099</b>	9 419	12 632	17 021	66,3	25,1	1,9	1,4	5,3	170,8	11,8
8324 Řidiči nákladních automobilů a tahačů	63	887	<b>13 822</b>	9 921	13 844	17 676	72,7	13,1	1,9	8,5	3,8	167,9	6,0
83243 Řidič nákladního automobilu	57	799	<b>13 814</b>	9 817	13 844	17 684	72,9	13,0	1,8	8,7	3,6	168,2	5,7
8326 Řidiči speciálních vozidel	28	494	<b>13 766</b>	10 236	13 384	17 551	72,2	10,9	4,6	7,8	4,5	165,6	4,6
83269 Řidič speciálního silničního vozidla jinde neuvedený	20	417	<b>13 893</b>	10 285	13 437	17 810	73,6	10,9	3,2	8,1	4,2	165,9	4,5
8331 Obsluha zemědělských a lesních strojů	31	154	<b>11 630</b>	8 364	10 876	16 504	68,4	9,0	7,3	6,3	9,0	157,5	4,2

Poznámka: zveřejněna zaměstnání, která jsou ve své hlavní třídě zastoupena minimálně 1%

**Průměrný hrubý měsíční plat a jeho složky, diference, odpracovaný čas  
podle podskupin zaměstnání a zaměstnání KZAM - R  
u zaměstnanců s počtem placených hodin 398 a vyšším**

Podskupiny zaměstnání a zaměstnání KZAM - R	Výběrový soubor		Průměr Kč/ měs	Diference			Složky hrubého platu					Odpracovaný čas zaměstnance	
	počet org. jednotek	počet osob		1. decil	medián	9. decil	základní plat	příplatky	prémie	jiné složky	náhrady	celkem	podíl přesčasu
				Kč/ měs	Kč/ měs	Kč/ měs	Kč/ měs	%	%	%	%	%	hod/měs
83311 Traktorista	25	101	<b>12 175</b>	8 604	11 040	17 860	69,1	7,5	7,3	8,7	7,4	160,9	4,6
<b>8332 Obsluha zemních a příbuzných strojů</b>	<b>23</b>	<b>243</b>	<b>12 637</b>	10 011	11 942	15 035	64,6	21,9	2,6	5,5	5,4	161,0	3,5
83329 Obsluha zemních a příbuzných strojů jinde neuvedená	5	171	<b>12 046</b>	10 011	11 824	14 567	60,9	27,4	2,7	3,2	5,8	159,5	3,1
<b>8334 Obsluha vysokozdvizných a ostatních motorových vozíků</b>	<b>23</b>	<b>96</b>	<b>9 968</b>	6 985	9 617	13 555	68,7	19,0	4,1	0,5	7,7	165,2	7,9
83349 Řidič motorových vozíků jinde neuvedený	19	87	<b>9 700</b>	6 966	9 428	13 231	69,5	19,9	3,4	0,3	6,9	166,3	7,8
<b>9131 Pomocníci a uklízeči v domácnostech</b>	<b>13</b>	<b>83</b>	<b>7 164</b>	5 877	6 728	9 007	74,7	14,4	4,2	0,0	6,7	155,2	2,0
91314 Pomocnice v domácnosti pro přípravu jídla	10	79	<b>7 114</b>	5 866	6 728	8 946	74,3	14,4	4,4	0,0	6,9	155,0	2,1
<b>9132 Pomocníci a uklízeči v kancelářích, hotelích, nemocnicích ap.</b>	<b>303</b>	<b>3 798</b>	<b>7 249</b>	5 807	7 101	8 881	77,7	14,5	2,2	0,3	5,3	157,4	2,0
91321 Pomocník, uklízeč v kancelářích	137	436	<b>7 017</b>	5 594	6 983	8 473	82,2	9,8	1,9	0,4	5,7	154,4	0,5
91324 Pomocník, uklízeč ve zdravotnickém zařízení	101	2 579	<b>7 230</b>	5 866	7 069	8 852	76,5	15,8	2,0	0,2	5,5	157,3	2,5
91325 Pomocník, uklízeč v hotelu, v restauraci, pokojská	14	117	<b>7 883</b>	6 436	7 911	9 050	81,7	9,2	5,6	0,0	3,5	158,6	0,5
91326 Pomocník, uklízeč v kulturním zařízení	28	145	<b>6 900</b>	5 186	6 625	8 464	84,0	9,1	2,6	0,1	4,2	163,4	1,2
91327 Pomocník, uklízeč ve službách	17	220	<b>7 445</b>	6 173	7 443	8 571	75,1	17,1	2,2	0,5	5,1	157,9	1,0
91329 Pomocník, uklízeč jinde neuvedený	33	172	<b>7 571</b>	5 547	7 203	10 064	79,3	12,7	1,9	1,9	4,2	161,1	2,7
<b>9133 Ruční pradelci a žehlíři /kromě obsl. strojů/</b>	<b>25</b>	<b>200</b>	<b>7 594</b>	6 141	7 594	8 960	78,6	11,7	3,5	0,1	6,1	156,9	2,6
91339 Ruční pradelci a žehlíři jinde neuvedený	12	97	<b>7 318</b>	6 048	7 341	8 699	82,0	9,4	1,4	0,1	7,1	156,5	1,4
<b>9141 Domovníci, správci domu</b>	<b>149</b>	<b>375</b>	<b>10 154</b>	7 255	10 106	13 134	77,0	13,8	1,3	1,7	6,2	162,7	3,2
91412 Domovník údržbář a uklízeč	97	214	<b>10 130</b>	7 288	9 854	13 459	76,2	13,8	1,4	2,7	5,9	162,5	2,9
<b>9152 Vrátní, hlídači, uváděči a šatnářky</b>	<b>169</b>	<b>1 389</b>	<b>9 858</b>	6 263	8 538	15 722	70,5	18,3	1,0	1,3	8,9	160,3	4,5
91521 Vrátný	133	959	<b>9 459</b>	6 414	8 378	14 961	70,3	20,1	0,9	0,9	7,8	160,7	4,8
91522 Hlídač	36	172	<b>9 246</b>	6 000	8 219	14 473	69,5	16,6	1,6	5,4	6,9	158,5	3,3
<b>9161 Sběrači odpadků, popeláři</b>	<b>18</b>	<b>100</b>	<b>9 842</b>	7 209	9 469	12 658	69,8	8,6	11,6	0,4	9,6	152,8	2,9

9312 Pomocní a nekvalif. dělníci na stavbách a údržbě silnic,přehrad	18	146	<b>9 685</b>	7 085	9 061	13 192	81,6	6,9	1,9	5,5	4,1	160,2	1,9
93124 Pomocný dělník na stavbách a údržbě silnic, přehrad	12	91	<b>9 128</b>	6 971	8 657	11 656	81,5	5,2	2,8	5,6	4,9	157,9	1,3
9323 Dělníci nádvorní skupiny (pomocní montéři)	50	281	<b>8 553</b>	5 913	8 170	11 799	73,6	14,8	3,1	2,9	5,6	161,4	4,6
93231 Dělník nádvorní skupiny	41	213	<b>8 991</b>	6 216	8 630	12 199	72,4	16,1	2,8	3,7	5,0	165,6	5,7
9333 Vazači a nosiči břemen, přístavní dělníci /dokaři/	20	111	<b>9 060</b>	6 444	8 376	13 185	77,4	11,5	4,7	1,3	5,1	162,0	7,5
9339 Pomocní a nekvalif. prac. v dopravě, ve skladech, v telekom.	93	858	<b>8 971</b>	6 674	8 717	11 689	74,5	16,8	3,0	0,2	5,5	159,9	3,3
93393 Pomocný skladník	76	367	<b>9 135</b>	6 967	8 932	11 559	77,0	15,0	2,5	0,4	5,1	159,8	1,0
93397 Pomocný pracovník obchodního provozu	18	286	<b>8 257</b>	6 247	7 868	10 579	72,1	17,4	4,4	0,0	6,1	158,4	5,3



**2002**

**I. čtvrtletí**

## **PŘÍLOHY**

**SEZNAM VYBRANÝCH SW FIREM,  
JEJICHŽ MZDOVÉ A PERSONÁLNÍ  
PROGRAMY PODPORUJÍ ISPV  
BEZ DODATEČNÝCH NÁKLADŮ  
RESPONDENTA**



# seznam vybraných SW firem

jejichž mzdové a personální systémy umožňují vytvoření vstupních dat pro ISPV bez dodatečných nákladů respondenta

- A** ALEF Jeseník, s.r.o. Dukelská 1240 Jeseník
- A** ALTEC, a.s. Rašínovo nám. 717 Dvůr Králové nad Labem
- B** Běťák Jaromír Ing. Karla Čapka 2309 Kyjov
- C** C.A.C., s.r.o. Tolstého 148/27 Teplice 3
- C** Contosystem – Polcar Radovan Křenová 19 Brno
- C** CSH, spol. s r.o. Chalabalova 1603 Praha 5
- Č** Černý Pavel Ing. – počítačové služby Kovářova 4 Žďár nad Sázavou
- D** DTG, a.s. Kloboukova 77/1235 Praha 11
- E** Emsoft – Fojtová Ivana, RNDr. Jiráskova 31 Krnov
- F** FLUX spol. s r.o. Zborovská 11 Praha 5
- F** Fryč a spol. – software Jiráskova 237 Mělník
- G** GAMBIT software - Petr Král Nad Kalvárií 3383 Havlíčkův Brod
- I** ITS, a.s. Praha Fibichova 811 Chrudim III
- I** Izofill - A, s.r.o. Rubešova 17 Plzeň
- J** J. K. R., spol. s r.o. Pražská 14 Příbram 2
- J** Ježek software - KJ software Lužická 1076 Česká Lípa
- K** KVASAR, s.r.o. Prostřední 2242 Zlín
- L** LCS Softprofes, a.s. bratři Štefanů 60 Hradec Králové
- L** LORGA, s.r.o. Horní 32 Brno
- M** MEDIUM SOFT, a.s. Cihelní 14 Ostrava – Moravská Ostrava
- M** MELZER, spol. s r.o. Dolní 71 Prostějov
- M** MRK Soft - Martin Krupa č. 17 Mikolajice
- M** Melco, spol. s r. o. Křížkovského 211 Trutnov
- M** MZDY BSW U půjčovny 9 Praha 1
- N** NELKIS, spol. s r.o. Revoluční 1011 Stříbro
- N** NeTa systems, spol. s r.o. ul. 17. listopadu 17 Opava – Kylešovice
- N** NUGGET SW, spol. s r.o. Na Moráni 3 Praha 2
- O** OBIK computers, s.r.o. Palackého 330 Nový Bor
- O** Organizační kancelář, s.r.o. Strojirenská 14 Žďár nad Sázavou

## seznam vybraných SW firem

jejichž mzdové a personální systémy umožňují vytvoření vstupních dat pro ISPV bez dodatečných nákladů respondenta

- P** PeliCo – Petr Pelikán Žilkova 12 B Brno
- P** PORS software, s.r.o. Školní náměstí 11 Chrudim II
- P** PrePos, spol. s r.o. K Botiči 5a 6 Praha 10 – Vršovice
- P** PROVIS, spol. s r.o. Jiráskova 1127 Vsetín
- S** SOFTIP BOHEMIA, spol. s r.o. Barrandova 974 Praha 4-Modřany
- S** SOFTSTUDIO Klírova 1912 Praha 4 – Chodov
- S** SoftTeam Košice Stromová 10 Košice
- S** SOFTWARE - Petr Schuster Dlouhá 32 Litoměřice
- S** Software Servis – Ing. Petr Ullrich Rumburských hrdinů 747 Nový Bor
- S** SOHAW software Tyršovo nám. 1666 Louny
- S** SVT BRNO, s.r.o. Havlíčkova 19 Brno
- S** SW Morava, s.r.o. Martinovská 3168 Ostrava – Martinov
- U** UNICOS s.r.o. Videňská 31/IV., P. O. Box 204 Klatovy
- V** V+V Kladno, sdružení podnikatelů U hvězdy 2279 Kladno
- V** VALET MT, spol. s r.o. Okrajová 4, Merkur C Havířov - Podlesí
- V** Valmont Pod Kapličkou 1191 Náchod
- V** VEMA Výstavní 17/19 Brno
- V** Vision, spol. s r.o. Holandská 35 Olomouc
- Z** ZZNet, s.r.o. Opletalova 4 Praha 1